

www.ere.gr



Ελληνική
Ρευματολογική Εταιρεία
& Επαγγελματική Ένωση
Ρευματολόγων Ελλάδος

ΜΕΤΕΚΠΑΙΔΕΥΤΙΚΑ ΜΑΘΗΜΑΤΑ ΡΕΥΜΑΤΟΛΟΓΙΑΣ

23Η
ΣΕΙΡΑ

5-8
ΔΕΚΕΜΒΡΙΟΥ
2019

ΘΕΣΣΑΛΟΝΙΚΗ
ΞΕΝΟΔΟΧΕΙΟ
ΜΑΚΕΔΟΝΙΑ
PALACE

ΠΡΟΚΑΤΑΡΚΤΙΚΟ
ΠΡΟΓΡΑΜΜΑ

ΟΡΓΑΝΩΤΙΚΗ ΕΠΙΤΡΟΠΗ

Δ.Σ. ΕΡΕ-ΕΠΕΡΕ

| | |
|------------------------|-------------------------|
| Πρόεδρος | Δημήτριος Βασιλόπουλος |
| Αντιπρόεδρος | Ευαγγελία Καταξάκη |
| Γεν. Γραμματέας | Κωνσταντίνος Γεωργανάς |
| Ειδ. Γραμματέας | Χαράλαμπος Παπαγόρας |
| Ταμίας | Αικατερίνη Ματσούκα |
| Σύμβουλος | Χαράλαμπος Μπερμπερίδης |

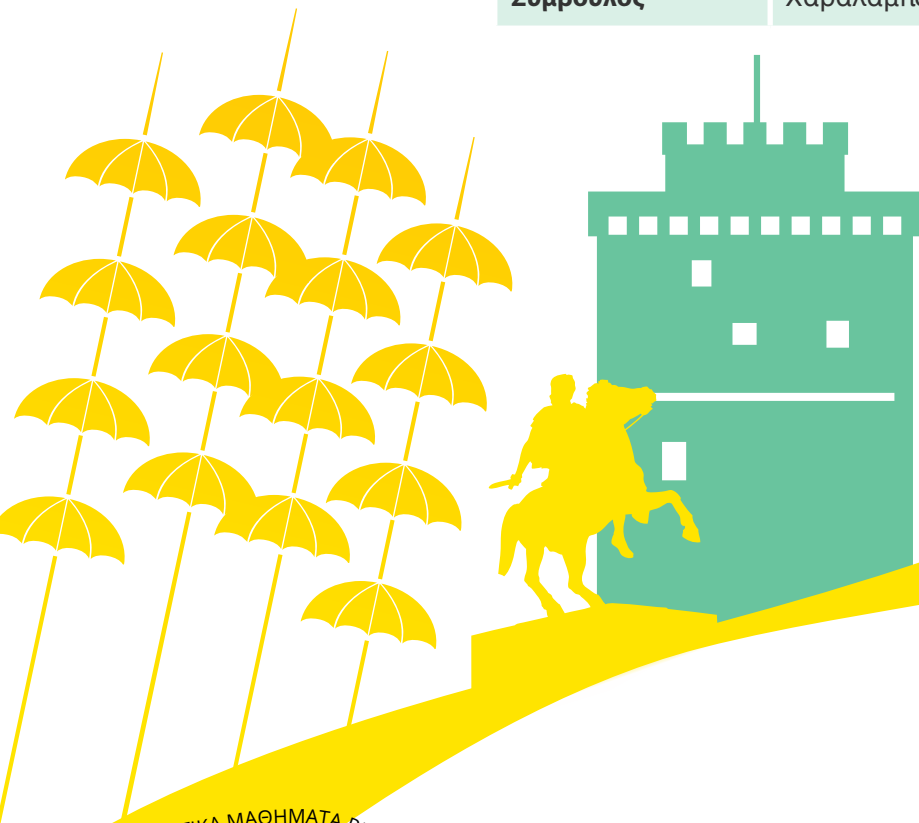



ΜΗΝΥΜΑ ΠΡΟΕΔΡΟΥ

Αγαπητές και αγαπητοί συνάδελφοι,

Με χαρά σας καλωσορίζουμε στην 23^η Σειρά των Μετεκπαιδευτικών Μαθημάτων Ρευματολογίας που φέτος διεξάγονται στην Θεσσαλονίκη από 5-8 Δεκεμβρίου 2019 (Ξενοδοχείο Macedonia Palace).

Τα Μετεκπαιδευτικά Μαθήματα Ρευματολογίας συνεχίζουν μια μακρά εκπαιδευτική παράδοση της ΕΡΕ-ΕΠΕΡΕ που πρωταρχικό στόχο είχαν πάντα μια ευρεία ανασκόπηση ολοκλήρου του γνωστικού αντικειμένου της Ρευματολογίας που εκτείνεται από την Βασική Ανοσολογία έως τις τελευταίες εξελίξεις στην διάγνωση, παρακολούθηση και αντιμετώπιση των Ρευματικών-Μυοσκελετικών παθήσεων.

Στο φετινό πρόγραμμα περιλαμβάνονται θεματικές ενότητες που αφορούν την ανοσολογία με πρακτικές γνώσεις για τον ρευματολόγο, τις κρυσταλλογενείς αρθροπάθειες, τους ρευματισμούς μαλακών μορίων και την οστεοαρθρίτιδα, την οστεοπόρωση και τις μεταβολικές παθήσεις, τα συστηματικά ρευματικά νοσήματα (σκληρόδερμα, Σ. Sjögren, αγγειΐτιδες, μυοσίτιδες, ΣΕΛ, αντιφωσφολιπιδικό σύνδρομο) καθώς και τις συχνές φλεγμονώδεις αρθρίτιδες (ρευματοειδής αρθρίτιδα, σπονδυλαρθρίτιδες). Όπως κάθε φορά θα υπάρχουν πρακτικές συνεδρίες που θα αφορούν την απεικόνιση των μεγάλων αγγείων σε ασθενείς με πιθανή αγγειΐτιδα μεγάλων αγγείων καθώς και το υπερηχογράφημα του μυοσκελετικού.

Επιπλέον, θα υπάρχουν για πρώτη φορά θεματικές ενότητες για την Παιδορευματολογία, τα μητρώα ασθενών και την σημασία της γνώμης των ασθενών στις ρευματικές παθήσεις, τις νεότερες εξελίξεις στην ρευματολογία, την ανασκόπηση του πρόσφατου ACR 2019 (Ατλάντα) καθώς και την διαχείριση συχνών παθολογικών προβλημάτων σε ασθενείς με ρευματικές-μυοσκελετικές παθήσεις. Η ΕΡΕ-ΕΠΕΡΕ αναγνωρίζοντας την ζωτική σημασία των εκπαιδευόμενων και νέων Ρευματολόγων για το μέλλον της ειδικότητας θα αφιερώσει ξεχωριστή ενότητα για τους Νέους Ρευματολόγους.

Τα Μετεκπαιδευτικά Μαθήματα Ρευματολογίας θα διεξαχθούν για άλλη μια φορά στην φιλόξενη και ιστορική πόλη της Θεσσαλονίκης. Το ΔΣ της ΕΡΕ-ΕΠΕΡΕ και εγώ προσωπικά σας προσκαλούμε όλες και όλους σας να συμμετάσχετε ενεργά σε αυτή την σημαντική Ετήσια Πανελλήνια Συνάντησή μας.

Με εκτίμηση,

Δημήτριος Βασιλόπουλος
Πρόεδρος ΔΣ ΕΡΕ-ΕΠΕΡΕ



ΠΡΟΚΑΤΑΡΚΤΙΚΟ ΕΠΙΣΤΗΜΟΝΙΚΟ ΠΡΟΓΡΑΜΜΑ

ΠΕΜΠΤΗ, 5 ΔΕΚΕΜΒΡΙΟΥ 2019

🕒 16:00-16:30

ΠΡΟΣΕΛΕΥΣΗ - ΕΓΓΡΑΦΕΣ

🕒 16:30-18:00

ΚΡΥΣΤΑΛΛΟΓΕΝΕΙΣ ΑΡΘΡΟΠΑΘΕΙΕΣ - ΡΕΥΜΑΤΙΣΜΟΙ ΜΑΛΑΚΩΝ ΜΟΡΙΩΝ - ΟΣΤΕΟΑΡΘΡΙΤΙΔΑ ΠΡΟΕΔΡΕΙΟ: Αθανασίου Π. - Βαϊόπουλος Γ.

Αναδυόμενες φαρμακευτικές θεραπείες στην οστεοαρθρίτιδα
Καλλιτσάκης Ι.

Επίτευξη του θεραπευτικού στόχου (ουρικό οξύ < 6 mg/dL) σε ασθενείς με ουρική αρθρίτιδα: Πως επιτυγχάνεται και ποιά τα μακροχρόνια οφέλη?
Καλτσονούδης Ε.

Κληρονομικά νοσήματα συνδετικού ιστού: Πρακτικές γνώσεις για τον ρευματολόγο
Παπαγόρας Χ.

Απεικόνιση στην οστεοαρθρίτιδα: Διαγνωστική και προγνωστική σημασία
Ραπτοπούλου Α.

18:00-18:30

ΔΙΑΛΕΙΜΜΑ ΚΑΦΕ



🕒 18:30-20.00

ΟΣΤΕΟΠΩΡΩΣΗ-ΜΕΤΑΒΟΛΙΚΕΣ ΠΑΘΗΣΕΙΣ ΠΡΟΕΔΡΕΙΟ: Καρράς Δ. - Σφυρόερα Α.

Οστεοπόρωση στην τρίτη ηλικία
Κασκάνη Ε.

Μέτρηση επιπέδων και χορήγηση βιταμίνης D: Σε ποιούς και ποιά τα νεότερα δεδομένα για την αποτελεσματικότητά της?
Αναστασιλάκης Α.

Διαδοχικές θεραπείες για την οστεοπόρωση: Τι νεότερο?
Κατσαλήρα Α.

🕒 20:00-20:30

ΧΑΙΡΕΤΙΣΜΟΙ - ΕΝΑΡΚΤΗΡΙΑ ΟΜΙΛΙΑ Γαρύφαλλος Α.

🕒 20:30

ΔΕΞΙΩΣΗ ΥΠΟΔΟΧΗΣ

ΠΑΡΑΣΚΕΥΗ, 6 ΔΕΚΕΜΒΡΙΟΥ 2019

🕒 09:00-10:30

ΠΑΙΔΟΡΕΥΜΑΤΟΛΟΓΙΑ

ΠΡΟΕΔΡΕΙΟ: Κανακούδη Φ. - Παπαδόπουλος Ν.

Τι νεότερο στην διάγνωση και αντιμετώπιση του αιμοφαγοκυτταρικού συνδρόμου σε παιδιά με συστηματική νεανική ιδιοπαθή αρθρίτιδα (SJIA)

Τραχανά Μ.

Αυτοφλεγμονώδη νοσήματα στην παιδική ηλικία: Πρακτικές γνώσεις για την διάγνωση και θεραπεία τους (βασισμένα σε περιπτώσεις ασθενών)

Πρατσίδου Π.

Νεανική ιδιοπαθής αρθρίτιδα: Διαγνωστική και θεραπευτική προσέγγιση

Βουγιούκα Ο.

10:30-11:00

ΔΙΑΛΕΙΜΜΑ ΚΑΦΕ

🕒 11:00-12:30

ΜΗΤΡΩΑ ΑΣΘΕΝΩΝ ΚΑΙ Η ΓΝΩΜΗ ΤΩΝ ΑΣΘΕΝΩΝ ΣΤΙΣ ΡΕΥΜΑΤΙΚΕΣ ΠΑΘΗΣΕΙΣ

ΠΡΟΕΔΡΕΙΟ: Γιαννόπουλος Γ. - Μπούμπας Δ.

Εμπειρία από τα μητρώα ασθενών (ΡΑ, ΣπΑ) στον Ελληνικό χώρο

Σιδηρόπουλος Π.

Εμπειρία από μητρώα ασθενών στον Διεθνή χώρο: Το Σκανδιναβικό μοντέλο

Ντούπη Δ.

Η γνώμη των ασθενών (PROs) για την πάθηση τους: Ποιά η σημασία της στην καλύτερη αντιμετώπιση των ρευματικών νοσημάτων σήμερα?

Φλουρή Ε.

🕒 12:30-14:00

ΒΑΣΙΚΕΣ ΑΡΧΕΣ ΑΝΟΣΟΛΟΓΙΑΣ: ΠΡΑΚΤΙΚΕΣ ΓΝΩΣΕΙΣ ΓΙΑ ΤΟΝ ΡΕΥΜΑΤΟΛΟΓΟ

ΠΡΟΕΔΡΕΙΟ: Γεωργίου Π. – Σακελλαρίου Γ.

Γενωμική και γονιδιακή ανάλυση ρευματικών νοσημάτων: Τι έχουμε μάθει μέχρι σήμερα?

Μπανός Α.

Παθοφυσιολογικοί μηχανισμοί αρθρικής φλεγμονής και ιστικής βλάβης σε ρευματοειδή αρθρίτιδα και ψωριασική αρθρίτιδα: Ομοιότητες και διαφορές με πρακτικές θεραπευτικές εφαρμογές.

Φραγκούλης Γ.

Ανοσοθεραπεία καρκίνου: Μαθήματα αυτοανοσίας

Βεργίνης Π.

14:00-16:00

ΜΕΣΗΜΒΡΙΝΗ ΔΙΑΚΟΠΗ

🕒 16:00-17:30

ΑΓΓΕΙΙΤΙΔΕΣ - ΜΥΟΣΙΤΙΔΕΣ

ΠΡΟΕΔΡΕΙΟ: Βούλγαρη Π.– Δικαίου Σ.

Ιδιοπαθείς φλεγμονώδεις μυοπάθειες: Νεότερα δεδομένα στην διάγνωση και θεραπεία τους.

Μαυραγάνη Κ.

Επαγωγή και διατήρηση της ύφεσης σε ασθενείς με ANCA-αγγειίτιδες.

Μποκή Κ.

Διακοπή κορτικοστεροειδών στην γιγαντοκυτταρική αρτηρίτιδα: Πόσο εφικτή είναι σήμερα?

Τσαλαπάκη Χ.

17:30-18:00

ΔΙΑΛΕΙΜΜΑ ΚΑΦΕ



🕒 18:00-19:30

ΠΑΡΟΥΣΙΑΣΗ ΤΩΝ ΝΕΩΝ ΤΟΥ ACR

ΠΡΟΕΔΡΕΙΟ: Γεωργανάς Κ. – Καταξάκη Ε.

Κρυσταλλογενείς αρθρίτιδες, Ινομυαλγία

Κωστόπουλος Μ.

Συστηματικές ρευματικές παθήσεις

Γουλές Α.

Ρευματοειδής αρθρίτιδα, Σπονδυλαρθρίτιδες

Γεωργανάς Κ.

Οστεοπόρωση, Οστεοαρθρίτιδα

Ελευθεριάδου Φ.

🕒 19:30-21:00

ΑΝΤΙΦΩΣΦΟΛΙΠΙΔΙΚΟ ΣΥΝΔΡΟΜΟ -ΣΕΛ

ΠΡΟΕΔΡΕΙΟ: Ελέζογλου Τ. – Κατσιάρη Χ.

Παθογένεση ΣΕΛ: Από το εργαστήριο στην κλινική πράξη.

Μπερτσιάς Γ.

Θεραπευτική προσέγγιση ασθενών με αντιφωσφολιπιδικό σύνδρομο με βάση τις τελευταίες συστάσεις της EULAR.

Τεκτονίδου Μ.

Θεραπευτική προσέγγιση ασθενών με ΣΕΛ (βασισμένη σε περιπτώσεις ασθενών): Τι αλλάζει με τις τελευταίες συστάσεις της EULAR?

Φανουριάκης Α.

ΣΑΒΒΑΤΟ, 7 ΔΕΚΕΜΒΡΙΟΥ 2019

🕒 09:00-10:30

ΣΚΛΗΡΟΔΕΡΜΑ – Σ. SJOGREN

ΠΡΟΕΔΡΕΙΟ: Βλαχογιαννόπουλος Π. – Κωνσταντοπούλου Π.

Ο ρόλος της μεταμόσχευσης μυελού των οστών σε ασθενείς με ανθεκτικό σκληρόδερμα
Μαλλούρη Δ.

Σύγχρονος διαγνωστικός και θεραπευτικός αλγόριθμος ασθενών με πνευμονική υπέρταση (Βασισμένος σε περιπτώσεις ασθενών)
Δημητρούλας Θ.

Φαινότυποι συνδρόμου Sjögren και η κλινική τους σημασία
Τζιούφας Α.

10:30-11:00

ΔΙΑΛΕΙΜΜΑ ΚΑΦΕ

🕒 11:00-12.30

ΝΕΟΤΕΡΕΣ ΕΞΕΛΙΞΕΙΣ ΣΤΗΝ ΡΕΥΜΑΤΟΛΟΓΙΑ

ΠΡΟΕΔΡΕΙΟ: Δρόσος Α. – Χ. Μπερμπερίδης

Διάγνωση, ενδείξεις θεραπείας και σύγχρονη αντιμετώπιση πνευμονικής ίνωσης σε ασθενείς με σκληρόδερμα
Λιόσης Σ.Ν.

Γονιμότητα και εγκυμοσύνη στα ρευματικά νοσήματα: Τι αλλάζει?
Ντάλη Σ.

Αναστολείς JAK κινασών στις ρευματικές παθήσεις: Τι νεότερο?
Χατζηδιονυσίου Κ.

🕒 11:00-12.30

ΣΠΟΝΔΥΛΑΡΘΡΙΤΙΔΕΣ

ΠΡΟΕΔΡΕΙΟ: Γεωργούντζος Α. – Τρόντζας Π.

Ο ρόλος της μεθοτρεξάτης σε ασθενείς με ψωριασική αρθρίτιδα σήμερα
Αυγουστήδης Ν.

Θεραπευτικές επιλογές σε ασθενείς με αξονική σπονδυλαρθρίτιδα και αποτυχία στον 1ο βιολογικό παράγοντα (anti-TNF ή anti-IL17)
Δαούσης Δ.

T2T στρατηγική στην ψωριασική αρθρίτιδα: Πόσο εφικτή είναι σήμερα?
Κατσιμπρή Π.

14:00-16:30

ΓΕΝΙΚΗ ΣΥΝΕΛΕΥΣΗ ΕΡΕ-ΕΠΕΡΕ & ΕΛΑΦΡΥ ΓΕΥΜΑ

🕒 16:30-17.30

ΤΟ ΒΗΜΑ ΤΩΝ ΝΕΩΝ ΡΕΥΜΑΤΟΛΟΓΩΝ

ΠΡΟΕΔΡΕΙΟ: Τεμεκονίδης Θ. - Φραγκούλης Γ.

Ειδίκευση στην Ρευματολογία στην Ελλάδα: Προβλήματα, ανάγκες και προοπτικές

Πέλεχας Ε.

Εκπαιδευτικές δυνατότητες και προοπτικές σε κέντρα του εξωτερικού.

Χατζηδιονυσίου Α.

EMEUNET: Τί είναι? Σκοπός, ωφέλη, διαδικασία εγγραφής

Φραγκούλης Γ.

17:30-18:00

ΔΙΑΛΕΙΜΜΑ ΚΑΦΕ



🕒 18:00-19:30

ΔΙΑΧΕΙΡΙΣΗ ΣΥΧΝΩΝ ΠΑΘΟΛΟΓΙΚΩΝ ΠΡΟΒΛΗΜΑΤΩΝ ΣΕ ΑΣΘΕΝΕΙΣ ΜΕ ΡΕΥΜΑΤΙΚΕΣ-ΜΥΟΣΚΕΛΕΤΙΚΕΣ ΠΑΘΗΣΕΙΣ

ΠΡΟΕΔΡΕΙΟ: Ασλανίδης Σ. - Βασιλόπουλος Δ.

Περιεχειρητική αντιμετώπιση ασθενών με ρευματικά νοσήματα υπό ανοσοτροποποιητική αγωγή

Καράγεωργας Θ.

Δερματικές παθήσεις που μιμούνται δερματικές εκδηλώσεις ρευματικών νοσημάτων (Βασισμένη σε περιπτώσεις ασθενών)

Πατσατσή Α.

Σύγχρονη πρόληψη και αντιμετώπιση ΑΕΕ

Καραπαναγιωτίδης Θ.

🕒 19:30-21:00

ΡΕΥΜΑΤΟΕΙΔΗΣ ΑΡΘΡΙΤΙΔΑ

ΠΡΟΕΔΡΕΙΟ: Ματσούκα Α. - Σφηκάκης Π.Π.

Πολλαπλές αλλαγές βιο-ομοειδών σε ρευματικές παθήσεις: Ποιά τα νεότερα δεδομένα?

Κατσιφής Γ.

20 χρόνια μετά: Θεραπευτικές επιλογές σε ασθενείς με ρευματοειδή αρθρίτιδα και αποτυχία στον 1ο αντι-TNF παράγοντα

Πατρίκος Δ.

Επίτευξη και διατήρηση ύφεσης/χαμηλής ενεργότητας νόσου στη ρευματοειδή αρθρίτιδα: Πόσο εφικτή είναι και ποιά τα μακροχρόνια οφέλη?

Ηλιόπουλος Α.

ΚΥΡΙΑΚΗ, 8 ΔΕΚΕΜΒΡΙΟΥ 2019

🕒 09:30-11:00

ΠΡΑΚΤΙΚΗ ΣΥΝΕΔΡΙΑ Ι - ΑΠΕΙΚΟΝΙΣΗ ΜΕΓΑΛΩΝ ΑΓΓΕΙΩΝ

ΠΡΟΕΔΡΕΙΟ: Σακκάς Λ. – Σταυρόπουλος Ε.

09:30-10:00 Εισαγωγική Ομιλία: Η απεικόνιση των μεγάλων αγγείων σε ασθενείς με αγγειίτιδες μεγάλων αγγείων
Διαμαντόπουλος Α.

10:00-11:00 Πρακτική συνεδρία: Υπερηχογραφική εκτίμηση μεγάλων αγγείων
Διαμαντόπουλος Α.

11:00-11:30

ΔΙΑΛΕΙΜΜΑ ΚΑΦΕ

🕒 11:30-13:30

ΠΡΑΚΤΙΚΗ ΣΥΝΕΔΡΙΑ ΙΙ-ΥΠΕΡΗΧΟΓΡΑΦΗΜΑ ΜΥΟΣΚΕΛΕΤΙΚΟΥ

ΠΡΟΕΔΡΕΙΟ: Βουνοτρυπίδης Π. – Θεοδώρου Ε.

11:30-12:00 Εισαγωγική Ομιλία: Ποιά είναι η θέση του μυοσκελετικού υπερηχογραφήματος στον διαγνωστικό και θεραπευτικό αλγόριθμο ασθενών με φλεγμονώδεις αρθρίτιδες σήμερα?
Καρόκης Δ.

12:00-13:30 Πρακτική συνεδρία: Υπερηχογράφημα μυοσκελετικού
Δημητρούλας Θ., Καρόκης Δ., Ραπτοπούλου Α., Σιάγκρη Α.

🕒 13:30

ΛΗΞΗ

ΓΕΝΙΚΕΣ ΠΛΗΡΟΦΟΡΙΕΣ

ΧΡΟΝΟΣ-ΤΟΠΟΣ

Τα Μετεκπαιδευτικά Μαθήματα Ρευματολογίας- 23 Σειρά θα πραγματοποιηθεί στις 5 – 8 Δεκεμβρίου 2019 στο Ξενοδοχείο Makedonia Palace.

ΙΣΤΟΣΕΛΙΔΑ

Περισσότερες πληροφορίες για τα Μαθήματα μπορείτε να βρείτε στην ιστοσελίδα της ΕΡΕ-ΕΠΕΡΕ. www.ere.gr

ΔΙΑΚΡΙΤΙΚΟ ΣΗΜΑ ΚΑΙ ΚΑΡΤΑ BARCODE

Για την παρακολούθηση των εργασιών των Μαθημάτων οι Σύεδροι είναι απαραίτητο να φέρουν την κονκάρδα εγγραφής που χορηγείται από τη γραμματεία on site και παρακαλούνται να τη φορούν καθ' όλη τη διάρκεια των Μαθημάτων. Στην κονκάρδα εγγραφής θα υπάρχει γραμμωτός κωδικός (barcode) και θα σκανάρεται σε ειδικό μηχάνημα κάθε φορά, κατά την είσοδο και έξοδο του από τη συνεδριακή αίθουσα. Με τον τρόπο αυτό θα γίνεται η καταμέτρηση των ωρών παρακολούθησης κάθε συνέδρου και με τη συμπλήρωση του 60% των συνολικών ωρών του προγράμματος θα δίνεται το πιστοποιητικό παρακολούθησης, σύμφωνα με την τελευταία υπ' αρ. 81867/19.11.2012 εγκύκλιο του ΕΟΦ για τη διοργάνωση συνεδρίων

ΜΟΡΙΑ ΠΑΡΑΚΟΛΟΥΘΗΣΗ (CME CREDITS)

Στα Μαθήματα θα χορηγηθούν **24 Μόρια** Συνεχιζόμενης Ιατρικής Εκπαίδευσης (CME-CPD) από τον Πανελλήνιο Ιατρικό Σύλλογο.

ΔΙΚΑΙΩΜΑ ΣΥΜΜΕΤΟΧΗΣ

| | |
|---------------|--------|
| Ειδικευμένοι | € 160 |
| Ειδικευόμενοι | € 80 |
| Νοσηλεύτες | ΔΩΡΕΑΝ |
| Φοιτητές | ΔΩΡΕΑΝ |

Το δικαίωμα συμμετοχής περιλαμβάνει:

Παρακολούθηση των Επιστημονικών Συνεδριάσεων, Συνεδριακό Υλικό, Πιστοποιητικό παρακολούθησης.

ΠΑΡΟΥΣΙΑΣΕΙΣ ΜΕΣΩ Η/Υ

Η αίθουσα διεξαγωγής του Σεμιναρίου θα είναι εξοπλισμένη με video projector για παρουσιάσεις μέσω Η/Υ. Το υλικό θα πρέπει να παραδίδεται μία τουλάχιστον ώρα πριν την συνεδρίαση στην ειδική γραμματεία.

ΔΙΑΜΟΝΗ

Για κρατήσεις Ξενοδοχείου παρακαλούμε όπως απευθυνθείτε στη Γραμματεία των Μαθημάτων, συμπληρώνοντας το Δελτίο Εγγραφής. **Με την επιβεβαίωση της κράτησης από τη Γραμματεία των Μαθημάτων θα πρέπει να σταλεί προκαταβολή μιας νύχτας και η εξόφληση να γίνει το αργότερο μέχρι τις 15/11/2019.**

ΗΜΕΡΗΣΙΕΣ ΤΙΜΕΣ ΔΩΜΑΤΙΩΝ ΜΕ ΠΡΩΪΝΟ & ΦΟΡΟΥΣ

| Όνομα Ξενοδοχείου | Μονόκλινο Δωμάτιο |
|----------------------|-------------------|
| Makedonia Palace | €150 |
| Mediterranean Palace | €150 |
| The Met | €150 |

ΑΚΥΡΩΣΕΙΣ

- Για ακυρώσεις δωματίων μέχρι τις 10/10/2019 δεν υπάρχουν ακυρωτικά τέλη επί των διανυκτερεύσεων.
- Για ακυρώσεις δωματίων από τις 10/10/2019 μέχρι 05/11/2019 υπάρχουν ακυρωτικά τέλη μίας διανυκτέρευσης.
- Για ακυρώσεις δωματίων μετά τις 05/11/2019 υπάρχουν 100% ακυρωτικά τέλη επί των διανυκτερεύσεων.

ΤΡΟΠΟΙ ΠΛΗΡΩΜΗΣ

Η πληρωμή της Συμμετοχής και της Διαμονής μπορεί να γίνει με :

- Τραπεζικό έμβασμα στην ALPHA Τράπεζα, σε διαταγή: ERA ΕΠΕ - Αριθμός Λογαριασμού 101.00.2002044307, IBAN: GR66 0140 1010 1010 0200 2044 307
- Πιστωτική κάρτα

ΓΡΑΜΜΑΤΕΙΑ ΣΥΝΕΔΡΙΟΥ

 **ERA ΕΠΕ**
Ασκληπιού 17, 106 80 Αθήνα
Τηλ.: 210 3634944 | Fax: 210 3631690
E-mail: info@era.gr | Website: www.era.gr

www.ere.gr



Ελληνική
Ρευματολογική Εταιρεία
& Επαγγελματική Ένωση
Ρευματολόγων Ελλάδος