

Οιοργάνωση:

Σε συνεργασία:



Ελληνική Εταιρεία Δεικτών Καρκίνου
& Στοχευμένης Θεραπείας

Β' Παθολογική Κλινική και Ομώνυμο Εργαστήριο,
Ιατρική Σχολή Ε.Κ.Π.Α., Γ.Ν.Α. «Ιπποκράτειο»

14^ο Έτος

ΑΙΧΜΕΣ στην
Παθολογία

28 - 29

MΑΡΤΙΟΥ 2025

Ξενοδοχείο
Crowne Plaza
ΑΘΗΝΑ



Επιστημονικό

Πρόγραμμα



Χαιρετισμός

Αγαπητές και αγαπητοί συνάδελφοι,

Με χαρά σας καλωσορίζουμε στη 14^η Δημερίδα με τίτλο «Αιχμές στην Παθολογία» που διοργανώνει η **Ελληνική Εταιρεία Δεικτών Καρκίνου & Στοχευμένης Θεραπείας** σε συνεργασία με τη **Β' Παθολογική Κλινική και το Ομώνυμο Εργαστήριο της Ιατρικής Σχολής του ΕΚΠΑ (Γ.Ν.Α. «Ιπποκράτειο»)** την Παρασκευή 28 και το Σάββατο 29 Μαρτίου 2025 στην Αθήνα (ξενοδοχείο Crowne Plaza).

Οι ταχύτατες εξελίξεις στην παθολογία, διάγνωση και αντιμετώπιση των παθήσεων που καλύπτουν όλο το φάσμα της Παθολογίας δημιουργούν έναν τεράστιο όγκο πληροφορίας από διαφορετικές πηγές που είναι δύσκολο να διαχειρισθεί ο Παθολόγος στην πιεστική καθημερινότητά του. Στόχος αυτής της Δημερίδας από την έναρξή της μέχρι σήμερα, ήταν και παραμένει κάθε χρόνο, η παρουσίαση με ένα συνοπτικό, κριτικό και πρακτικό τρόπο των **τελευταίων εξελίξεων («αιχμών»)** στην Παθολογία που **σηματοδοτούν αλλαγές στην κλινική πρακτική**.

Για το σκοπό αυτό, έχουν προγραμματισθεί και φέτος μια σειρά από Τραπέζια με εκλεκτούς Ομιλητές και Ομιλήτριες που θα παρουσιάσουν, ότι νεότερο στις Μεταβολικές Παθήσεις και τον Σακχαρώδη Διαβήτη, την Πνευμονολογία, τις Καρδιαγγειακές Παθήσεις, τις Λοιμώξεις, τη Ρευματολογία, την Ογκολογία, την Αιματολογία, τη Γαστρεντερολογία και την Ηπατολογία. Επιπλέον, θα υπάρξει ένα ξεχωριστό Νοσηλευτικό Τραπέζι που θα αφορά τον κρίσιμο νοσηλευτικό ρόλο στη διαχείριση ασθενών με ποικίλες παθολογικές παθήσεις.

Όπως και πέρυσι, έχει προγραμματισθεί μια ξεχωριστή συνεδρία με την παρουσίαση πραγματικών περιπτώσεων ασθενών από νέους ειδικευόμενους ιατρούς στην Παθολογία με σύντομο σχολιασμό από έμπειρους Παθολόγους, ένα Τραπέζι με γενικότερα ενδιαφέροντα θέματα της Παθολογίας καθώς και μια σύντομη παρουσίαση των σημαντικότερων δημοσιεύσεων στη διεθνή βιβλιογραφία στην Παθολογία, τη χρονιά που πέρασε.

Φέτος, θα έχουμε τη χαρά να έχουμε μαζί μας τον **κ. Νικόλαο Παπανικολάου** ο οποίος θα δώσει την Εναρκτήρια Ομιλία της Δημερίδας με θέμα την **Τεχνητή Νοημοσύνη στην Ιατρική** και ιδιαίτερα τις εφαρμογές της στην Ιατρική Απεικόνιση. Είναι γεγονός ότι η Τεχνητή Νοημοσύνη είναι, ήδη, πραγματικότητα σε πολλές χώρες του κόσμου και είναι, επίσης, βέβαιο ότι οι εφαρμογές της θα αλλάξουν ριζικά την κλινική πρακτική τα επόμενα χρόνια διεθνώς αλλά και στη χώρα μας.

Σας περιμένουμε όλους σας να συμμετάσχετε ενεργά στη Δημερίδα αυτή που πιστεύουμε ότι θα σας βοηθήσει να ενημερωθείτε και να ενσωματώσετε τις τελευταίες εξελίξεις της Παθολογίας στην κλινική σας πράξη.

Με εκτίμηση,

Δημήτριος Βασιλόπουλος

Πρόεδρος Οργανωτικής Επιτροπής

Καθηγητής Παθολογίας-Ρευματολογίας

Διευθυντής Β' Παθολογικής Κλινικής και Ομώνυμου Εργαστηρίου
Ιατρική Σχολή ΕΚΠΑ, Γ.Ν.Α. «Ιπποκράτειο»

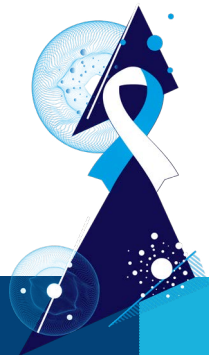



Επιτροπές

Οργανωτική Επιτροπή

Πρόεδρος

Δ. Βασιλόπουλος

Μέλη

Α. Αλεξοπούλου

Σ. Γιαννούλη

Α. Θανοπούλου

Φ. Κοντοπίδου

Σ. Μανωλακόπουλος

Μ. Ντόιτς

Ε. Σαμπατάκου

Σ. Σιακαβέλλας

Α. Χατζηγιάννη

Επίτιμοι Πρόεδροι

Σ. Χατζηγιάννης

Ε. Μάνεσης

Δ. Πεκτασίδης

Σ. Ντουράκης

Ι. Κοσκίνας

Επιστημονική Επιτροπή

Κ. Θωμάς

Μ. Κάπελλα

Γ. Κόντος

Χ. Κουτσιανάς

Χ. Κρανιδιώτη

Η. Μαριόλης

Δ. Μπούμπας

Μ. Νούτσου

Ε. Παντελιδάκη

Β. Παπαδημητρόπουλος

Γ. Παπαθεοδωρίδης

Δ. Πετράς

Μ. Πηρουνάκη

Β. Τζαβάρα

Χ. Τσαλαπάκη

Κ. Τσιούφης

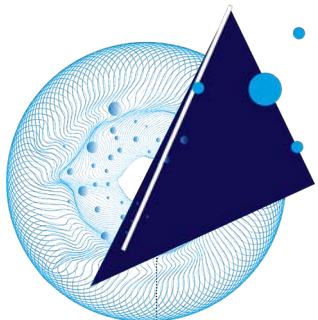



Επιστημονικό Πρόγραμμα

Παρασκευή 28 Μαρτίου 2025

11:30-12:00

ΠΡΟΣΕΛΕΥΣΗ - ΕΓΓΡΑΦΕΣ

12:00-15:15

ΠΑΡΟΥΣΙΑΣΗ - ΣΥΖΗΤΗΣΗ ΠΕΡΙΠΤΩΣΕΩΝ ΑΣΘΕΝΩΝ

Προεδρείο: Μ. Ντόιτς, Β. Τζαβάρα

1^η Περίπτωση

Παρουσίαση: Ν.Ν. Καραμανώλης - Σχολιασμός: Γ. Λιάτσος

2^η Περίπτωση

Παρουσίαση: Δ. Παπανικολάου - Σχολιασμός: Π. Σφακιανάκη

3^η Περίπτωση

Παρουσίαση: Μ. Κωστοπούλου - Σχολιασμός: Σ. Σαμαρά

4^η Περίπτωση

Παρουσίαση: Ε. Νασίκα - Σχολιασμός: Χ. Κρανιδιώτη

5^η Περίπτωση

Παρουσίαση: Ι.Π. Δαβία - Σχολιασμός: Μ. Δαφνή

6^η Περίπτωση

Παρουσίαση: Ι. Γαυγιωτάκης - Σχολιασμός: Ε. Κουλλιάς

7^η Περίπτωση

Παρουσίαση: Ν. Φέτσης - Σχολιασμός: Γ. Καραπάτη

8^η Περίπτωση

Παρουσίαση: Ε. Χριστοδούλου - Σχολιασμός: Ε. Παντελιδάκη

9^η Περίπτωση

Παρουσίαση: Ε. Δουμουλιάκα - Σχολιασμός: Δ. Μάντζος

10^η Περίπτωση

Παρουσίαση: Α. Ηλιάκη - Σχολιασμός: Η. Μαριόλης, Μ. Πηρουνάκη

11^η Περίπτωση

Παρουσίαση: Κ. Ζιούτου - Σχολιασμός: Α. Κυρίτσης

12^η Περίπτωση

Παρουσίαση: Ε. Χριστόπουλος-Τιμογιαννάκης - Σχολιασμός: Η. Μάνη





Παρασκευή 28 Μαρτίου 2025

15:15-16:30

ΝΟΣΗΛΕΥΤΙΚΗ

Προεδρείο: Μ. Κάπελλα, Β. Κοντού

15:15-15:30

Ο διασωληνωμένος ασθενής στην Παθολογική Κλινική

Γ. Κονδύλη

15:30-15:45

Διαχείριση συμπτωμάτων σε ασθενείς με προχωρημένο καρκίνο

Ν. Φτούλη

15:45-16:00

Παρακολούθηση ασθενών με χρόνιες ρευματικές παθήσεις:
ο ρόλος του Νοσηλευτή

Ε. Μαυρέα

16:00-16:15

Προβλήματα επικοινωνίας και διαχείρισή τους στην Ομάδα
Αντιμετώπισης νοσηλευόμενων ασθενών

Α. Παλάζη

16:15-16:30

Συζήτηση

16:30-17:30

ΜΕΤΑΒΟΛΙΣΜΟΣ - ΔΙΑΒΗΤΗΣ - ΝΕΦΡΙΚΕΣ ΠΑΘΗΣΕΙΣ

Προεδρείο: Α. Θανοπούλου, Δ. Πετράς

16:30-16:50

Νεφρωσικό σύνδρομο: σύγχρονη διερεύνηση και θεραπεία

Α. Χαλκιά

16:50-17:10

Νεότερες οδηγίες για την αντιμετώπιση της διαβητικής
κετοξέωσης: τι αλλάζει;

Α. Θανοπούλου

17:10-17:30

Ενδείξεις για έλεγχο και υποκατάσταση της βιταμίνης D:
πού βρισκόμαστε σήμερα;

Σ. Προϊκάκη

17:30-18:30

ΠΝΕΥΜΟΝΟΛΟΓΙΑ - ΕΝΤΑΤΙΚΗ ΘΕΡΑΠΕΙΑ

Προεδρείο: Σ. Λουκίδης, Η. Τσαγκάρης

17:30-17:50

Συνεχής vs διακοπτόμενη ενδοφλέβια χορήγηση
αντιβιοτικών στη ΜΕΘ: νεότερα δεδομένα

Κ. Θωμάς

17:50-18:10

Διάγνωση και θεραπεία ΧΑΠ: νεότερες εξελίξεις

Σ. Λουκίδης

18:10-18:30

Σύγχρονη αντιμετώπιση σοβαρής αναπνευστικής ανεπάρκειας
στη ΜΕΘ (ECCMO, μεταμόσχευση πνευμόνων)

Η. Τσαγκάρης

18:30-19:00

ΔΙΑΛΕΙΜΜΑ ΚΑΦΕ



Παρασκευή 28 Μαρτίου 2025

19:00-19:30

ΔΟΥΡΥΦΟΡΙΚΗ ΔΙΑΛΕΞΗ

sponsored by **GSK**

Προεδρείο: Δ. Βασιλόπουλος

Θεραπευτικές εξελίξεις στην ηωσινοφιλική κοκκιωμάτωση με πολυαγγειίτιδα (EGPA). Μπορούμε να επιτύχουμε κλινική ύφεση;

X. Κουτσιανάς

19:30-20:30

ΚΑΡΔΙΑΓΓΕΙΑΚΕΣ ΠΑΘΗΣΕΙΣ

Προεδρείο: X. Βλαχόπουλος, K. Τσιούφης

19:30-19:50

Κολπική μαρμαρυγή: νεότερα δεδομένα στην αντιμετώπισή της

A. Κορδαλής

19:50-20:10

Σύγχρονη διάγνωση και αντιμετώπιση της οξείας περικαρδίτιδας

Γ. Λάζαρος

20:10-20:30

Εκτίμηση καρδιαγγειακού κινδύνου: με ποιόν τρόπο και ποια η πρακτική σημασία υπολογισμού του;

I. Λεοντσίνης

20:30-21:30

ΤΕΛΕΤΗ ΕΝΑΡΞΗΣ

Προεδρείο: Δ. Βασιλόπουλος

20:30-20:45

Χαιρετισμοί

20:45-21:30

Εναρκτήρια Ομιλία

Τεχνητή νοημοσύνη στην ιατρική απεικόνιση: βασικές αρχές και κλινικές εφαρμογές

N. Παπανικολάου

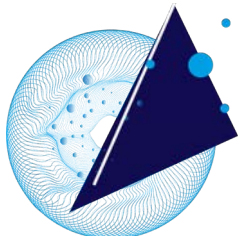



Σάββατο 29 Μαρτίου 2025

09:00-10:00

ΑΙΜΑΤΟΛΟΓΙΑ

Προεδρείο: Μ. Βουλγαρέλης, Φ. Κοντοπίδου

09:00-09:20

Έλεγχος για συγγενή θρομβοφιλία σε ασθενείς με θρομβοεμβολική νόσο: πότε, πώς και σε ποιους ασθενείς;

Ε. Νομικού

09:20-09:40

Εξελίξεις στη θεραπεία του πολλαπλού μυελώματος

Ε. Καστρίτης

09:40-10:00

Μονοκλωνική γαμμαπάθεια αδιευκρίνιστης σημασίας με προσβολή οργάνων-στόχων: διάγνωση και σύγχρονη αντιμετώπιση

Σ. Γιαννούλη

10:00-11:00

ΟΓΚΟΛΟΓΙΑ

Προεδρείο: Δ. Πεκτασίδης, Μ. Θεοχάρη

10:00-10:20

Καρκίνος μαστού: νεότερα δεδομένα

Μ. Ασλάνη-Γκοτζαμανίδου

10:20-10:40

Καχεξία σχετιζόμενη με νεοπλασματικές παθήσεις: τι νεότερο στην αντιμετώπισή της;

Σ. Κόκκαλη

10:40-11:00

Αντιμετώπιση μελανώματος: που βρισκόμαστε σήμερα;

Ε. Γκόγκα

11:00-11:30

ΔΙΑΛΕΙΜΜΑ ΚΑΦΕ

11:30-12:30

ΟΙ ΣΗΜΑΝΤΙΚΟΤΕΡΕΣ ΔΗΜΟΣΙΕΥΣΕΙΣ ΣΤΗΝ ΠΑΘΟΛΟΓΙΑ ΤΟ 2024

Προεδρείο: Α. Αρμακόλας, Ε. Παντελιδάκη

11:30-12:00

Βασική έρευνα

Α. Μπανός

12:00-12:30

Κλινική έρευνα

Η. Μάνη

12:30-13:30

ΓΑΣΤΡΕΝΤΕΡΟΛΟΓΙΑ

Προεδρείο: Σ. Μανωλακόπουλος, Γ. Παπαθεοδωρίδης

12:30-12:50

Σύγχρονες φαρμακευτικές επιλογές στην αντιμετώπιση νοσημάτων του ανώτερου πεπτικού (ΓΟΠΝ, ηωσινοφιλική οισοφαγίτιδα)

Σ. Σιακαβέλλας

12:50-13:10

Νέες τάσεις στην ενδοσκοπική αντιμετώπιση των νοσημάτων του ανώτερου πεπτικού

Ι. Βαρμπομπίτης

13:10-13:30

Πρόληψη καρκίνου παχέος εντέρου: μύθοι και πραγματικότητα

Σ. Βρακάς



Σάββατο 29 Μαρτίου 2025

13:30-14:30

ΡΕΥΜΑΤΟΛΟΓΙΑ - ΚΛΙΝΙΚΗ ΑΝΟΣΟΛΟΓΙΑ

Προεδρείο: Δ. Βασιλόπουλος, Δ. Μπούμπας

13:30-13:50

Ποιος ο ρόλος της σύγχρονης απεικόνισης στην έγκαιρη διάγνωση, πρόγνωση και παρακολούθηση της γιγαντοκυτταρικής αρτηρίτιδας;

Χ. Τσαλαπάκη

13:50-14:10

Χρήση των γλυκοκορτικοειδών στις ρευματικές παθήσεις; πού βρισκόμαστε σήμερα;

Α. Φανουριάκης

14:10-14:30

Εξελίξεις στην θεραπεία των ANCA-αγγειτιδών

Χ. Κουτσιανάς

14:30-15:30

ΜΕΣΗΜΒΡΙΝΗ ΔΙΑΚΟΠΗ

15:30-16:30

ΛΟΙΜΩΞΕΙΣ

Προεδρείο: Α. Χατζηγιάννη, Ε. Σαμπατάκου

15:30-15:50

Λοιμώδης ενδοκαρδίτιδα: σύγχρονη διεπιστημονική προσέγγιση στη διάγνωση και αντιμετώπισή της

Η. Μαριόλης

15:50-16:10

Διάγνωση και αντιμετώπιση των συχνότερων παρασιτικών λοιμώξεων

Ε.Θ. Πιπεράκη

16:10-16:30

Ιογενείς λοιμώξεις αναπνευστικού από RSV και HMPV

Μ. Πηρουνάκη

16:30-18:00

ΕΞΕΛΙΞΕΙΣ ΣΤΗΝ ΠΑΘΟΛΟΓΙΑ

Προεδρείο: Ε. Μάνεσης, Α. Αλεξοπούλου

16:30-16:50

Νέα φάρμακα στην αντιμετώπιση της παχυσαρκίας: ενδείξεις, αποτελεσματικότητα και προβληματισμοί

Μ. Νούτσου

16:50-17:10

Ενδείξεις χορήγησης ενδοφλέβιας αλβουμίνης; τότε και για ποιους ασθενείς;

Γ. Κόντος

17:10-17:30

Αλλάζει κάτι με την χορήγηση αντιπηκτικής αγωγής σε ασθενείς με οξύ ισχαιμικό αγγειακό εγκεφαλικό επεισόδιο;

Μ. Παλκοπούλου

17:30-17:50

Στεατωτική νόσος του ήπατος (MASLD): τι νεότερο στην πρόληψη, διάγνωση και αντιμετώπισή της;

Β. Παπαδημητρόπουλος

17:50-18:00

Συζήτηση

18:00-18:30

ΔΙΑΛΕΙΜΜΑ ΚΑΦΕ

14^ο
Έτος



ΑΙΧΜΕΣ στην Παθολογία

Σάββατο 29 Μαρτίου 2025

18:30-19:00

ΔΟΥΡΥΦΟΡΙΚΗ ΔΙΑΛΕΞΗ

sponsored by 

Προεδρείο: Δ. Βασιλόπουλος

Στρατηγική πρόληψης του αναπνευστικού συγκυτιακού ιού (RSV):
η συμβολή του διδύναμου εμβολίου (RSVPreF)

Η. Μαριόλης

19:00-20:00

ΗΠΑΤΟΛΟΓΙΑ

Προεδρείο: Ι. Κοσκίνας, Β. Σεβαστιανός

19:00-19:20

Νεότερες συστάσεις για τη διερεύνηση εστιακών ηπατικών
βλαβών

Ν. Μάθου

19:20-19:40

Θεραπεία ηπατίτιδας Β: παρόν και μέλλον

Χ. Κρανιδιώτη

19:40-20:00

Πρόληψη και σύγχρονη θεραπεία του ηπατοκυτταρικού
καρκίνου

Ι. Βλαχογιαννάκος

20:00-20:30

ΣΥΜΠΕΡΑΣΜΑΤΑ - ΛΗΞΗ ΔΙΗΜΕΡΙΔΑΣ

Προεδρείο: Δ. Βασιλόπουλος

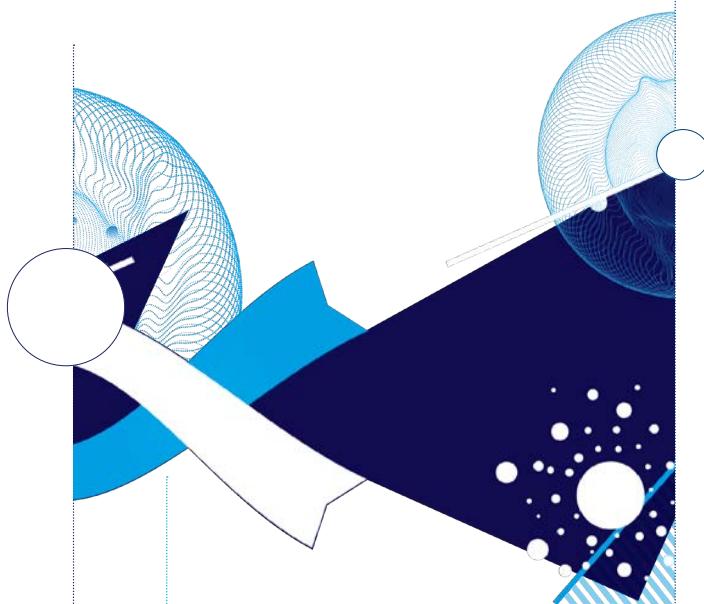

:09:



Ομιλητές - Πρόεδροι

- Αλεξοπούλου Αλεξάνδρα** Καθηγήτρια, Β' Παθολογική Κλινική και Ομώνυμο Εργαστήριο, Ιατρική Σχολή ΕΚΠΑ, Γ.Ν.Α. «Ιπποκράτειο»
- Αρμακόλας Αθανάσιος** Αναπληρωτής Καθηγητής, Εργαστήριο Φυσιολογίας, Ιατρική Σχολή ΕΚΠΑ
- Ασλάνη-Γκοτζαμανίδου Μαρία** Παθολόγος Ογκολόγος, Επιμελήτρια Β' Ε.Σ.Υ., Μονάδα Ογκολογίας, Β' Παθολογική Κλινική και Ομώνυμο Εργαστήριο, Ιατρική Σχολή ΕΚΠΑ, Γ.Ν.Α. «Ιπποκράτειο»
- Βαρμπομίτης Ιωάννης** Γαστρεντερολόγος-Ηπατολόγος, Επιστημονικός Συνεργάτης, Β' Παθολογική Κλινική και Ομώνυμο Εργαστήριο, Ιατρική Σχολή ΕΚΠΑ, Γ.Ν.Α. «Ιπποκράτειο»
- Βασιλόπουλος Δημήτριος** Καθηγητής Παθολογίας-Ρευματολογίας, Διευθυντής, Β' Παθολογική Κλινική και Ομώνυμο Εργαστήριο, Ιατρική Σχολή ΕΚΠΑ, Γ.Ν.Α. «Ιπποκράτειο»
- Βλαχογιαννάκος Ιωάννης** Καθηγητής Παθολογίας-Γαστρεντερολογίας, Ιατρική Σχολή ΕΚΠΑ, Πανεπιστημιακή Γαστρεντερολογική Κλινική, Γ.Ν.Α. «Λαϊκό»
- Βλαχόπουλος Χαράλαμπος** Καθηγητής Καρδιολογίας, Α' Καρδιολογική Κλινική Πανεπιστημίου Αθηνών, Γ.Ν.Α. «Ιπποκράτειο»
- Βουλγαρέλης Μιχαήλ** Καθηγητής Παθολογικής Φυσιολογίας - Αιματολογίας, Διευθυντής Εργαστηρίου και Κλινικής Παθολογικής Φυσιολογίας, Ιατρική Σχολή ΕΚΠΑ, Γ.Ν.Α. «Λαϊκό»
- Βρακάς Σπυρίδων** Γαστρεντερολόγος, Επιμελητής Α' Ε.Σ.Υ., Γαστρεντερολογική Κλινική, Γ.Ν.Π. «Τζάνειο»
- Γαυγιωτάκης Ιωάννης** Ειδικευόμενος Ιατρός Παθολογίας, Β' Παθολογική Κλινική και Ομώνυμο Εργαστήριο, Ιατρική Σχολή ΕΚΠΑ, Γ.Ν.Α. «Ιπποκράτειο»
- Γιαννούλη Σταυρούλα** Αναπληρώτρια Καθηγήτρια Παθολογίας-Αιματολογίας, Β' Παθολογική Κλινική και Ομώνυμο Εργαστήριο, Ιατρική Σχολή ΕΚΠΑ, Γ.Ν.Α. «Ιπποκράτειο»
- Γκόγκα Έλενα** Παθολόγος Ογκολόγος, Καθηγήτρια Παθολογίας Ογκολογίας, Ιατρική Σχολή ΕΚΠΑ, Διευθύντρια, Α' Παθολογική Κλινική, Π.Γ.Ν.Α. «Λαϊκό»
- Δαβία Ιωάννα-Πηνελόπη** Ειδικευόμενη Ιατρός Παθολογίας, Α' Παθολογική Κλινική, Γ.Ν.Α. «Κοργιαλένιο-Μπενάκειο Ε.Ε.Σ.»
- Δαφνή Μαρία** Παθολόγος, Επιμελήτρια Β' Ε.Σ.Υ., Α' Παθολογική Κλινική, Γ.Ν.Α. «Κοργιαλένιο-Μπενάκειο Ε.Ε.Σ.»
- Δουμουλιάκα Ευδοξία** Ειδικευόμενη Ιατρός Παθολογίας, Α' Παθολογική Κλινική, Γ.Ν.Α. «Κοργιαλένιο-Μπενάκειο Ε.Ε.Σ.»
- Ζιούτου Καλλιόπη** Ειδικευόμενη Ιατρός Παθολογίας, Β' Παθολογική Κλινική και Ομώνυμο Εργαστήριο, Ιατρική Σχολή ΕΚΠΑ, Γ.Ν.Α. «Ιπποκράτειο»
- Ηλιάκη Αγάπη** Ειδικευόμενη Ιατρός Παθολογίας, Β' Παθολογική Κλινική και Ομώνυμο Εργαστήριο, Ιατρική Σχολή ΕΚΠΑ, Γ.Ν.Α. «Ιπποκράτειο»
- Θανοπούλου Αναστασία** Αναπληρώτρια Καθηγήτρια Παθολογίας - Σακχαρώδη Διαβήτη, Υπεύθυνη Διαβητολογικού Κέντρου, Β' Παθολογική Κλινική και Ομώνυμο Εργαστήριο, Ιατρική Σχολή ΕΚΠΑ, Γ.Ν.Α. «Ιπποκράτειο»



Θεοχάρη Μαρία	Παθολόγος Ογκολόγος, Συντονίστρια Διευθύντρια Ογκολογικού Τμήματος, Γ.Ν.Α. «Ιπποκράτειο»
Θωμάς Κωνσταντίνος	Παθολόγος-Λοιμωξιολόγος, Επιμελητής Β' Ε.Σ.Υ., Δ' Παθολογική Κλινική ΕΚΠΑ, Π.Γ.Ν. «Αττικών»
Κάπελλα Μαρία	Διευθύντρια Νοσηλευτικής Υπηρεσίας, Γ.Ν.Α. «Ιπποκράτειο»
Καραμανώλης Νικόλαος-Νεκτάριος	Ειδικευόμενος Ιατρός Παθολογίας, Β' Παθολογική Κλινική και Ομώνυμο Εργαστήριο, Ιατρική Σχολή ΕΚΠΑ, Γ.Ν.Α. «Ιπποκράτειο»
Καραπάτη Γιάννα	Παθολόγος, Διευθύντρια Ε.Σ.Υ., Α' Παθολογική Κλινική, Γ.Ν.Α. «Κοργιαλένιο-Μπενάκειο Ε.Ε.Σ.»
Καστρίτης Ευστάθιος	Καθηγητής Θεραπευτικής/Παθολογίας Ογκολογίας, Θεραπευτική Κλινική ΕΚΠΑ
Κόκκαλη Στεφάνια	Παθολόγος Ογκολόγος, Επιμελήτρια Α' Ε.Σ.Υ., Μονάδα Ογκολογίας, Β' Παθολογική Κλινική και Ομώνυμο Εργαστήριο, Ιατρική Σχολή ΕΚΠΑ, Γ.Ν.Α. «Ιπποκράτειο»
Κονδύλη Γεωργία	Νοσηλεύτρια ΜΕΘ, Γ.Ν.Α. «Ιπποκράτειο»
Κοντοπίδου Φλώρα	Καθηγήτρια Αιματολογίας, Β' Παθολογική Κλινική και Ομώνυμο Εργαστήριο, Ιατρική Σχολή ΕΚΠΑ, Γ.Ν.Α. «Ιπποκράτειο»
Κόντος Γεώργιος	Παθολόγος, Επιμελητής Β' Ε.Σ.Υ., Β' Παθολογική Κλινική και Ομώνυμο Εργαστήριο, Ιατρική Σχολή ΕΚΠΑ, Γ.Ν.Α. «Ιπποκράτειο»
Κοντού Βασιλική	MSc, PhD, Νοσηλεύτρια, Προϊσταμένη Β' Χειρουργικού Τομέα, Γ.Ν.Α. «Ιπποκράτειο»
Κορδαλής Αθανάσιος	Καρδιολόγος, Επιμελητής Β' Ε.Σ.Υ., Α' Πανεπιστημιακή Καρδιολογική Κλινική και Ομώνυμο Εργαστήριο, Γ.Ν.Α. «Ιπποκράτειο»
Κοσκίνας Ιωάννης	Ομότιμος Καθηγητής Παθολογίας-Ηπατολογίας, Ιατρική Σχολή ΕΚΠΑ
Κουλλιάς Εμμανουήλ	Παθολόγος, Επιμελητής Β' Ε.Σ.Υ., Β' Παθολογική Κλινική και Ομώνυμο Εργαστήριο, Ιατρική Σχολή ΕΚΠΑ, Γ.Ν.Α. «Ιπποκράτειο»
Κουτσιανάς Χρήστος	Ρευματολόγος-Ειδικός Παθολόγος, Επιστημονικός Συνεργάτης, Μονάδα Κλινικής Ανοσολογίας-Ρευματολογίας, Β' Παθολογική Κλινική και Ομώνυμο Εργαστήριο, Ιατρική Σχολή ΕΚΠΑ, Γ.Ν.Α. «Ιπποκράτειο»
Κρασιδίωτη Χαρίκλεια	Παθολόγος-Ηπατολόγος, Επιμελήτρια Α' Ε.Σ.Υ., Β' Παθολογική Κλινική και Ομώνυμο Εργαστήριο, Ιατρική Σχολή ΕΚΠΑ, Γ.Ν.Α. «Ιπποκράτειο»
Κυρίσης Αντώνιος	Παθολόγος, Επιμελητής Β' Ε.Σ.Υ., Β' Παθολογική Κλινική και Ομώνυμο Εργαστήριο, Ιατρική Σχολή ΕΚΠΑ, Γ.Ν.Α. «Ιπποκράτειο»
Κωστοπούλου Μαρία	Ειδικευόμενη Ιατρός Παθολογίας, Α' Παθολογική Κλινική, Γ.Ν.Α. «Κοργιαλένιο-Μπενάκειο Ε.Ε.Σ.»
Λάζαρος Γεώργιος	Καρδιολόγος, Διευθυντής Ε.Σ.Υ., Α' Πανεπιστημιακή Καρδιολογική Κλινική, Γ.Ν.Α. «Ιπποκράτειο»





Λεονταίνης Ιωάννης	Καρδιολόγος, Επικουρικός Επιμελητής Α', Πανεπιστημιακή Καρδιολογική Κλινική, Γ.Ν.Α. «Ιπποκράτειο»
Λιάτσος Γεώργιος	Παθολόγος, Επιμελητής Α' Ε.Σ.Υ., Β' Παθολογική Κλινική και Ομώνυμο Εργαστήριο Ιατρική Σχολή ΕΚΠΑ, Γ.Ν.Α. «Ιπποκράτειο»
Λουκίδης Στυλιανός	MD, FCCP, FERS, Καθηγητής Πνευμονολογίας-Φυματιολογίας, Ιατρική Σχολή ΕΚΠΑ, Β' Πανεπιστημιακή Πνευμονολογική Κλινική, Π.Γ.Ν. «Αττικόν», Πρόεδρος ΔΣ Ε.Π.Ε.
Μάθου Νικολέττα	Γαστρεντερολόγος, Διευθύντρια Ε.Σ.Υ., Γαστρεντερολογικό Τμήμα και Μονάδα Ενδοσκοπήσεων, Γ.Ν. Ν.Ιωνίας «Κωνσταντοπούλειο-Πατησίων»
Μάνεσης Εμμανουήλ	Ηπατολόγος, Ομότιμος Καθηγητής Παθολογίας, Ιατρική Σχολή ΕΚΠΑ
Μάνη Ηλιάννα	Παθολόγος, Επιμελήτρια Β' Ε.Σ.Υ., Β' Παθολογική Κλινική και Ομώνυμο Εργαστήριο, Ιατρική Σχολή ΕΚΠΑ, Γ.Ν.Α. «Ιπποκράτειο»
Μάντζος Διονύσιος	Παθολόγος, Επικουρικός Ιατρός, Α' Παθολογική Κλινική, Γ.Ν.Α. «Κοργιαλένιο-Μπενάκειο Ε.Ε.Σ.»
Μανωλακόπουλος Σπήλιος	Καθηγητής Παθολογίας-Γαστρεντερολογίας, Ηπατογαστρεντερολογική Μονάδα, Β' Παθολογική Κλινική και Ομώνυμο Εργαστήριο, Ιατρική Σχολή ΕΚΠΑ, Γ.Ν.Α. «Ιπποκράτειο»
Μαριόλης Ηλίας	Παθολόγος-Λοιμωξιολόγος, Επιμελητής Α' Ε.Σ.Υ., Μονάδα Ειδικών Λοιμώξεων, Β' Παθολογική Κλινική και Ομώνυμο Εργαστήριο, Ιατρική Σχολή ΕΚΠΑ, Γ.Ν.Α. «Ιπποκράτειο»
Μαυρέα Ευγενία	Νοσηλεύτρια ΠΕ, Επιστημονική Συνεργάτης, Μονάδα Κλινικής Ανοσολογίας-Ρευματολογίας, Β' Παθολογική Κλινική & Ομώνυμο Εργαστήριο, Ιατρική Σχολή ΕΚΠΑ, Γ.Ν.Α. «Ιπποκράτειο»
Μπανός Άγγελος	Μεταδιδακτορικός Ερευνητής ΙΙΒΕΑΑ, Ειδικευόμενος Ρευματολογίας, Ρευματολογική Κλινική, Γ.Ν. «Ασκληπιείο Βούλας»
Μπούμπας Δημήτριος	Καθηγητής Παθολογίας-Ρευματολογίας, Δ' Πανεπιστημιακή Παθολογική Κλινική, Ιατρική Σχολή ΕΚΠΑ, Υπεύθυνος Μονάδας Ρευματολογίας και Κλινικής Ανοσολογίας, Π.Γ.Ν. «Αττικόν», Πρόεδρος Κεντρικού Συμβουλίου Υγείας (ΚΕΣΥ)
Νασίκα Ελευθερία	Ειδικευόμενη Ιατρός Παθολογίας, Β' Παθολογική Κλινική και Ομώνυμο Εργαστήριο, Ιατρική Σχολή ΕΚΠΑ, Γ.Ν.Α. «Ιπποκράτειο»
Νομικού Ευφροσύνη	Αιματολόγος, Διευθύντρια Αιμοδοσίας, Τμήμα Αιμόστασης και Αιμορροφλικών Ασθενών, Γ.Ν.Α. «Ιπποκράτειο»
Νούτσου Μαρίνα	Παθολόγος-Διαβητολόγος, Διευθύντρια Ε.Σ.Υ., Β' Παθολογική Κλινική και Ομώνυμο Εργαστήριο και Διαβητολογικό Κέντρο, Ιατρική Σχολή ΕΚΠΑ, Γ.Ν.Α. «Ιπποκράτειο»





Ντότις Μέλανι	Αν. Καθηγήτρια Παθολογίας-Ηπατολογίας, Β' Παθολογική Κλινική & Ομώνυμο Εργαστήριο, Ιατρική Σχολή ΕΚΠΑ, Γ.Ν.Α. «Ιπποκράτειο»
Παλάζη Αναστασία	Νοσηλεύτρια, MSc, Προϊσταμένη, Β' Πανεπιστημιακή Παθολογική Κλινική & Κλινική COVID-19, Γ.Ν.Α. «Ιπποκράτειο»
Παλκοπούλου Μυρτώ	Νευρολόγος, Επιμελήτρια Β' Ε.Σ.Υ., Νευρολογικό Τμήμα, Γ.Ν.Α. «Ιπποκράτειο»
Παντελιδάκη Ελένη	Παθολόγος-Εντατικολόγος, Διευθύντρια Ε.Σ.Υ., Β' Παθολογική Κλινική και Ομώνυμο Εργαστήριο, Ιατρική Σχολή ΕΚΠΑ, Γ.Ν.Α. «Ιπποκράτειο»
Παπαδημητρόπουλος Βασίλειος	Παθολόγος-Ηπατολόγος, Διευθυντής Ε.Σ.Υ., Β' Παθολογική Κλινική και Ομώνυμο Εργαστήριο, Ιατρική Σχολή ΕΚΠΑ, Γ.Ν.Α. «Ιπποκράτειο»
Παπαθεοδωρίδης Γεώργιος	Καθηγητής Παθολογίας-Γαστρεντερολογίας, Ιατρική Σχολή ΕΚΠΑ, Διευθυντής Πανεπιστημιακής Γαστρεντερολογικής Κλινικής, Γ.Ν.Α. «Λαϊκό», Πρόεδρος Ελληνικού Οργανισμού Μεταμοσχεύσεων
Παπανικολάου Δημήτριος	Ειδικευόμενος Ιατρός Παθολογίας, Α' Παθολογική Κλινική, Γ.Ν.Α. «Κοργιαλένιο-Μπενάκειο Ε.Ε.Σ.»
Παπανικολάου Νικόλαος	PhD, Head of Computational Clinical Imaging Group, Centre for the Unknown, Champalimaud Foundation, Lisbon, Portugal, Machine Learning Imaging Lead, Royal Marsden, London, UK, Honorary Reader, The Institute of Cancer Research, London, UK, Affiliated Researcher, Karolinska Institute, Sweden, Senior Affiliated Researcher, Institute of Computer Science, FORTH, Heraklion, Greece
Πεκτασιδής Δημήτριος	Ομότιμος Καθηγητής, Ιατρική Σχολή ΕΚΠΑ, Διευθυντής Γ' Ογκολογικού Τμήματος, «Ερρίκος Ντυνάν» Hospital Center
Πετράς Δημήτριος	Νεφρολόγος, Διευθυντής Νεφρολογικού Τμήματος, Γ.Ν.Α. «Ιπποκράτειο»
Πηρουνάκη Μαρία	Παθολόγος-Λοιμωξιολόγος, Διευθύντρια Ε.Σ.Υ., Β' Παθολογική Κλινική και Ομώνυμο Εργαστήριο, Ιατρική Σχολή ΕΚΠΑ, Γ.Ν.Α. «Ιπποκράτειο»
Πιπεράκη Ευαγγελία-Θεοφανώ	Επίκουρος Καθηγήτρια Μικροβιολογίας, Ιατρική Σχολή ΕΚΠΑ, Επιστημονική Υπεύθυνη Μονάδας Παρασιτολογίας, Εργαστήριο Μικροβιολογίας ΕΚΠΑ
Προϊκάκη Στέλλα	Ενδοκρινολόγος, Επιμελήτρια Β' Ε.Σ.Υ., Ενδοκρινολογική Κλινική, Γ.Ν.Α. «Ιπποκράτειο»
Σαμαρά Σταματία	Παθολόγος, Επιμελήτρια Β' Ε.Σ.Υ., Γ.Ν.Α. «Κοργιαλένιο-Μπενάκειο Ε.Ε.Σ.»
Σαμπατάκου Ελένη	Αναπληρώτρια Καθηγήτρια Παθολογίας-Λοιμώξεων, Β' Παθολογική Κλινική και Ομώνυμο Εργαστήριο, Ιατρική Σχολή ΕΚΠΑ, Γ.Ν.Α. «Ιπποκράτειο»
Σεβαστιανός Βασίλειος	Παθολόγος-Ηπατολόγος, Συντονιστής Διευθυντής Γ' Παθολογικής Κλινικής και Ομώνυμης Ηπατολογικής Μονάδας, Γ.Ν.Α. «Ο Ευαγγελισμός»
Σιακαβέλλας Σπύρος	Επίκουρος Καθηγητής Παθολογίας-Γαστρεντερολογίας, Ηπατογαστρεντερολογική Μονάδα, Β' Παθολογική Κλινική και Ομώνυμο Εργαστήριο, Ιατρική Σχολή ΕΚΠΑ, Γ.Ν.Α. «Ιπποκράτειο»





Σφακιανιάκη Πελαγία	Παθολόγος, Επιμελήτρια Α' Ε.Σ.Υ., Α' Παθολογική Κλινική, Γ.Ν.Α. «Κοργιαλένειο-Μπενάκειο Ε.Ε.Σ.»
Τζαβάρα Βασιλική	Παθολόγος-Ανοσολόγος, Διευθύντρια Α' Παθολογικής Κλινικής, Γ.Ν.Α. «Κοργιαλένειο-Μπενάκειο Ε.Ε.Σ.»
Τσαγκάρης Ηρακλής	Καθηγητής Εντατικής Θεραπείας, Διευθυντής, Β' Πανεπιστημιακή Κλινική Εντατικής Θεραπείας, Ιατρική Σχολή ΕΚΠΑ, Π.Γ.Ν. «Αττικόν»
Τσαλαπάκη Χριστίνα	Ρευματολόγος, Επιμελήτρια Α' Ε.Σ.Υ., Μονάδα Κλινικής Ανοσολογίας-Ρευματολογίας, Β' Παθολογική Κλινική και Ομώνυμο Εργαστήριο, Ιατρική Σχολή ΕΚΠΑ, Γ.Ν.Α. «Ιπποκράτειο»
Τσιούφης Κωνσταντίνος	Καθηγητής Καρδιολογίας, Διευθυντής Α' Καρδιολογικής Κλινικής, Γ.Ν.Α. «Ιπποκράτειο», Αντιπρόεδρος Ιατρικής Σχολής ΕΚΠΑ
Φανουριάκης Αντώνιος	Επίκουρος Καθηγητής Παθολογίας-Ρευματολογίας, Δ' Παθολογική Κλινική, Ιατρική Σχολή ΕΚΠΑ, Μονάδα Ρευματολογίας και Κλινικής Ανοσολογίας, Π.Γ.Ν. «Αττικόν»
Φέτσης Νικόλαος	Ειδικευόμενος Ιατρός Παθολογίας, Α' Παθολογική Κλινική, Γ.Ν.Α. «Κοργιαλένειο-Μπενάκειο Ε.Ε.Σ.»
Φτούλη Νικολέττα	Νοσηλεύτρια, MSc, Ογκολογική Μονάδα, Γ.Ν.Α. «Ιπποκράτειο»
Χαλκιά Αглаΐα	Νεφρολόγος, Επιμελήτρια Β' Ε.Σ.Υ., Γ.Ν.Α. «Ιπποκράτειο», Research Fellow in Vasculitis and Lupus Research Group, University of Cambridge, supported by HSSStavros Niarchos Foundation through Hellenic Society of Nephrology and European Renal Association
Χατζηγιάνη Αμιλία	Καθηγήτρια Ιατρικής Βιοπαθολογίας-Μικροβιολογίας, Β' Παθολογική Κλινική και Ομώνυμο Εργαστήριο, Ιατρική Σχολή ΕΚΠΑ, Γ.Ν.Α. «Ιπποκράτειο»
Χριστοδούλου Ειρήνη	Ειδικευόμενη Ιατρός Παθολογίας, Β' Παθολογική Κλινική και Ομώνυμο Εργαστήριο, Ιατρική Σχολή ΕΚΠΑ, Γ.Ν.Α. «Ιπποκράτειο»
Χριστόπουλος-Τιμογιαννάκης Ευάγγελος	Ειδικευόμενος Ιατρός Παθολογίας, Β' Παθολογική Κλινική και Ομώνυμο Εργαστήριο, Ιατρική Σχολή ΕΚΠΑ, Γ.Ν.Α. «Ιπποκράτειο»

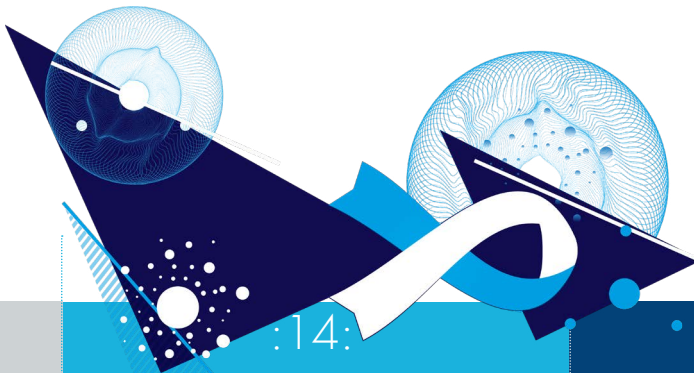



Γενικές Πληροφορίες

↳ Οργάνωση

Ελληνική Εταιρεία Δεικτών Καρκίνου & Στοχευμένης Θεραπείας

↳ Σε συνεργασία

Β' Πανεπιστημιακή Παθολογική Κλινική και Ομώνυμο Εργαστήριο,
Ιατρική Σχολή Ε.Κ.Π.Α., Γ.Ν.Α. «Ιπποκράτειο»

↳ Ημερομηνία διεξαγωγής

28 - 29 Μαρτίου 2025

↳ Τόπος διεξαγωγής

Ξενοδοχείο Crowne Plaza
Μιχαλακοπούλου 50
Αθήνα 115 28
Τηλ.: 210 7278 000

↳ Εγγραφές

Η εγγραφή και η παρακολούθηση επιτρέπεται αποκλειστικά σε επαγγελματίες υγείας, καθώς και σε προπτυχιακούς και μεταπτυχιακούς φοιτητές. Οι συμμετέχοντες οφείλουν να πιστοποιήσουν την ιδιότητά τους, προσκομίζοντας τα αντίστοιχα αποδεικτικά έγγραφα (όπως η ταυτότητα ιατρικού ή φαρμακευτικού συλλόγου, νοσηλευτική ή φοιτητική ταυτότητα).

↳ Οδηγίες παρακολούθησης με φυσική παρουσία

Όσοι συμμετέχοντες επιθυμούν να έχουν φυσική παρουσία θα πρέπει να προσέλθουν στον χώρο διεξαγωγής για την εγγραφή τους ή να πραγματοποιήσουν την προεγγραφή τους ηλεκτρονικά μέσω της ιστοσελίδας www.events.gr.

Στους συμμετέχοντες θα σταλεί ηλεκτρονικό badge (barcode), το οποίο θα πρέπει να σκανάρουν κατά την είσοδο και έξοδό τους στην αίθουσα.

↳ Οδηγίες διαδικτυακής παρακολούθησης

Οι ομιλίες θα είναι προσβάσιμες μέσω της ιστοσελίδας www.livemed.gr.

Εάν είστε νέος χρήστης παρακαλούμε ακολουθήστε τη διαδικασία δημιουργίας λογαριασμού συμπληρώνοντας τα απαραίτητα πεδία στην ιστοσελίδα Livemed (πατήστε στο πεδίο [Register / Εγγραφή](#)).

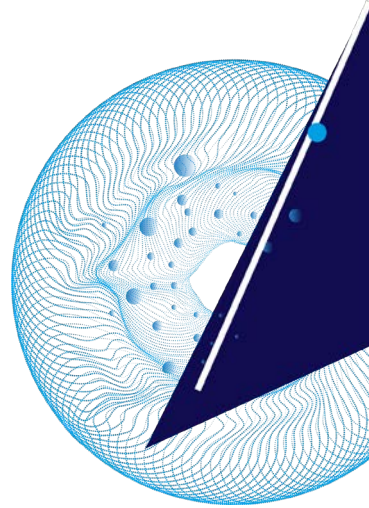



Η δημιουργία λογαριασμού είναι **δωρεάν** και υποχρεωτική για την παρακολούθηση των ομιλιών. Εάν έχετε ήδη λογαριασμό στο Livemed χρησιμοποιήστε τους κωδικούς σας για να συνδεθείτε, επιλέξτε από το μενού την κατηγορία Live, το συνέδριο που θέλετε να παρακολουθήσετε και στη συνέχεια το εικονίδιο **Go Live ή Go Virtual**.



Στη συνέχεια για να συνδεθείτε με την αίθουσα, επιλέγεται από το μενού που εμφανίζεται στο κάτω μέρος της οθόνης σας, την «Αίθουσα Συνεδριάσεων».



Σημείωση: Εφόσον επιθυμείτε να παραλάβετε πιστοποιητικό, είναι απαραίτητο μετά τη σύνδεσή σας στο Livemed να μεταβείτε στην εικονική «Γραμματεία Συνεδρίου» και να ολοκληρώσετε την «Εγγραφή» σας στην επιστημονική εκδήλωση πατώντας το αντίστοιχο εικονίδιο, ώστε να αρχίσει να καταγράφεται ο χρόνος παρακολούθησης.



↳ Μόρια Συνεχιζόμενης Ιατρικής Εκπαίδευσης

Σύμφωνα με τα κριτήρια της EACCME-UEMS θα χορηγηθούν Μόρια Συνεχιζόμενης Ιατρικής Εκπαίδευσης (ECMECs by the EACCME).

↳ Παραλαβή Πιστοποιητικού

Το πιστοποιητικό παρακολούθησης θα αποσταλεί ηλεκτρονικά, μετά το πέρας των εργασιών του Συνεδρίου, σε όσους συμμετέχοντες έχουν εγγραφεί και παρακολουθήσει τουλάχιστον το 60% των συνολικών ωρών του επιστημονικού προγράμματος. Για την παραλαβή του πιστοποιητικού, απαραίτητη προϋπόθεση είναι η ηλεκτρονική συμπλήρωση του ερωτηματολογίου αξιολόγησης.

Ο αριθμός των Μορίων Συνεχιζόμενης Ιατρικής Εκπαίδευσης (ECMECs by the EACCME), θα υπολογιστεί βάσει του χρόνου παρακολούθησης που θα καταγραφεί στο σύστημα καταμέτρησης (στην είσοδο της αίθουσας, για τους συμμετέχοντες με φυσική παρουσία και στην πλατφόρμα Livemed, για τους διαδικτυακούς συμμετέχοντες).

Σημείωση: Τα πιστοποιητικά θα είναι διαθέσιμα για λήψη έως 12 μήνες από τη λήξη της εκδήλωσης.

Η εκδήλωση καλύπτεται φωτογραφικά, βιντεοσκοπείται και προβάλλεται σε ζωντανή μετάδοση.

↳ Γραμματεία Συνεδρίου

E.T.S. Events & Travel Solutions A.E.

Ελ. Βενιζέλου 154, 17122 Ν. Σμύρνη | Τηλ.: 210 98 80 032

Website: www.events.gr | E-mail: ets@events.gr

Απαγορεύεται ρητά η αναπαραγωγή, αναδημοσίευση, αντιγραφή, αποθήκευση, πώληση, μετάδοση, διανομή, έκδοση, εκτέλεση, λήψη (download), μετάφραση, τροποποίηση με οποιονδήποτε τρόπο, χωρίς τη ρητή προηγούμενη έγγραφη συναίνεση της Εταιρίας, του συνόλου ή μέρους του περιεχομένου του Προγράμματος. Η Ε.Τ.Σ. Events & Travel Solutions επιφυλάσσεται ρητώς παντός νομίμου δικαιώματός της για τη διαφύλαξη των δικαιωμάτων πνευματικής και βιομηχανικής ιδιοκτησίας. Για αναλυτικότερες πληροφορίες επισκεφθείτε το www.events.gr.



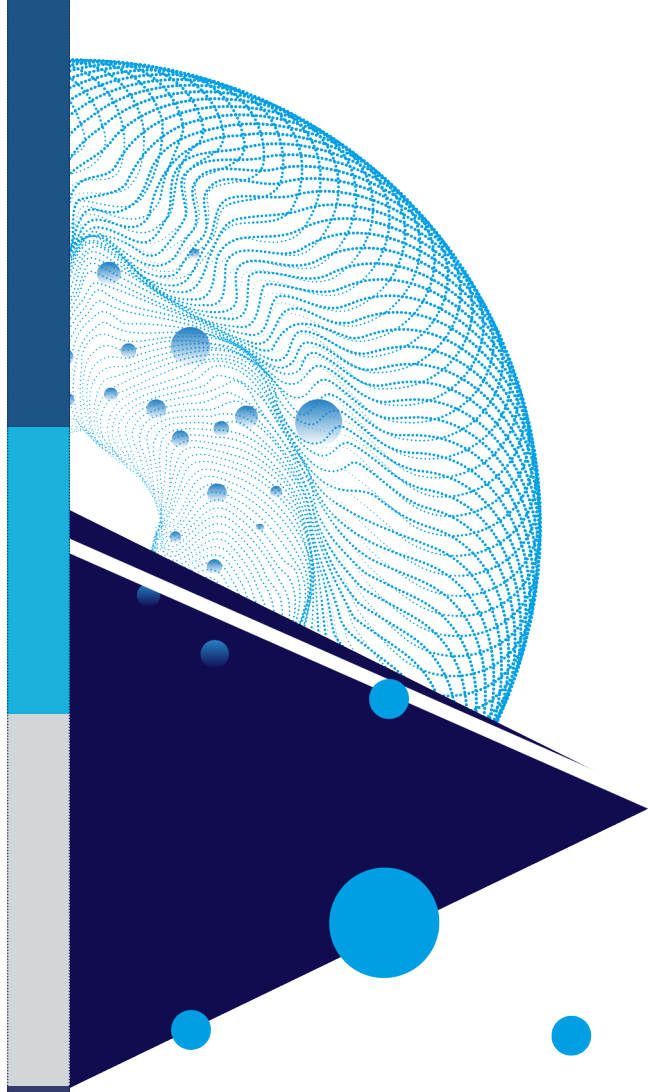

➤ E.T.S. Events & Travel Solutions A.E. (2025)®

