



ΕΛΛΗΝΙΚΗ ΡΕΥΜΑΤΟΛΟΓΙΚΗ ΕΤΑΙΡΕΙΑ
& ΕΠΑΓΓΕΛΜΑΤΙΚΗ ΕΝΩΣΗ ΡΕΥΜΑΤΟΛΟΓΩΝ ΕΛΛΑΔΟΣ
(Ε.Ρ.Ε.-ΕΠ.Ε.Ρ.Ε.)

ΤΑΚΤΙΚΗ ΓΕΝΙΚΗ ΣΥΝΕΛΕΥΣΗ

Σάββατο 12 Δεκεμβρίου 2015 (14:00-16:00)

ΘΕΣΣΑΛΟΝΙΚΗ, ELECTRA PALACE

Έκθεση πεπραγμένων ΔΣ έτους 2015

Παναγιώτης Τρόντζας
Πρόεδρος ΕΡΕ-ΕΠΕΡΕ

ΠΕΠΡΑΓΜΕΝΑ ΔΣ ΕΡΕ-ΕΠΕΡΕ 2015

10 Συνεδριάσεις Δ.Σ.

ΘΕΜΑΤΑ

1. ΕΠΙΣΤΗΜΟΝΙΚΕΣ ΕΚΔΗΛΩΣΕΙΣ
2. ΝΕΟ site ΕΡΕ-ΕΠΕΡΕ
3. ΠΕΡΙΟΔΙΚΟ MJR
4. ΣΥΝΕΧΙΖΟΜΕΝΗ ΕΚΠΑΙΔΕΥΣΗ
5. ΠΑΝΕΛΛΗΝΙΑ ΕΝΗΜΕΡΩΤΙΚΗ ΕΚΣΤΡΑΤΕΙΑ
6. ΣΧΕΔΙΟ ΔΡΑΣΗΣ ΓΙΑ ΤΙΣ ΡΕΥΜΑΤΙΚΕΣ ΠΑΘΗΣΕΙΣ
7. ΠΑΡΕΜΒΑΣΕΙΣ ΓΙΑ ΕΠΑΓΓΕΛΜΑΤΙΚΑ ΘΕΜΑΤΑ
8. ΛΕΙΤΟΥΡΓΙΚΕΣ ΑΛΛΑΓΕΣ ΕΡΕ-ΕΠΕΡΕ
9. ΛΟΙΠΕΣ ΕΝΕΡΓΕΙΕΣ
10. ΟΙΚΟΝΟΜΙΚΗ ΔΙΑΧΕΙΡΙΣΗ

1. ΕΠΙΣΤΗΜΟΝΙΚΕΣ ΕΚΔΗΛΩΣΕΙΣ

- **Εαρινές Ημέρες Ρευματολογίας 2015**

Ρέθυμνο, 23-26 Απριλίου 2015

- 152 Σύεδροι
- PCO: Afea

- **Μετεκπαιδευτικά Μαθήματα Ρευματολογίας (21^η Σειρά)**

Θεσσαλονίκη, 10-13 Δεκεμβρίου 2015

- 192 Σύεδροι
- PCO: Convin
- Καινοτομίες:
 - Μεθοδολογία των Postgraduate Courses της EULAR
 - Μαθήματα χωρίς δορυφορικές εκδηλώσεις
 - Livestreaming
 - Ηλεκτρονική διαδραστική δυνατότητα συμμετοχής

- **Συμμετοχή σε άλλα Συνέδρια**

- **1st International CRS Congress** 27-28 Μαΐου 2015, Αίγλη Ζαππείου
 - Διάλεξη «Biosimilars: A challenge for rheumatology»,
- **Annual Congress 2015 of the Italian Society of Rheumatology**
 - Joined Greek-Italian session: κ.κ. Τζιούφας, Σφηκάκης, Ασλανίδης
- **Θεραπευτικής Συμμαχίας- IEA** 14/10/2015, Αθήνα
 - Στρογγυλό τραπέζι: κ. Καταξάκη

- **Χορήγηση Αιγίδας**

- **MITOS, 2nd International Musculoskeletal Ultrasound Course**, Αθήνα, 17-19/12/2015
- **Εταιρεία Ιατρικών Σπουδών σε συνεργασία με την Ρευματολογική Κλινική του ΓΝΘ «Άγιος Παύλος»**
 - Εαρινή Επιστημονική Εκδήλωση, 3 - 5 Απριλίου 2015, Θεσσαλονίκη
 - Φθινοπωρινή Επιστημονική Εκδήλωση 30/10 - 1/11 2015, Ιωάννινα
- **5ο Συνεδρίο Ρευματικών & Αυτοάνοσων Παθήσεων Κ. Ελλάδος**, Λάρισα 21/9/2015
- **18^{ης} Επιστημονικής Συνάντησης Ρευματολόγων Βορειοδυτικής Ελλάδος**, Ιωάννινα 22-23 Ιανουαρίου 2016
- **2^ο Κλινικό Σεμινάριο Μυοσκελετικών Υπερήχων NNA**, Αθήνα 26/9/2015



Ελληνική Ρευματολογική Εταιρεία
& Επαγγελματική Ένωση
Ρευματολόγων Ελλάδος (ΕΡΕ-ΕΠΕΡΕ)

Ετήσιο Επιστημονικό Συμπόσιο Εαρινές Ημέρες Ρευματολογίας 2016

Κέρκυρα
Corfu and Dassia
Chandris Hotels

26 -29 Μαΐου 2016

ΠΡΟΓΡΑΜΜΑΤΙΣΜΟΣ 2016

25^ο Πανελλήνιο

Συνέδριο Ρευματολογίας

8-11 Δεκεμβρίου 2016

Αθήνα - HILTON

- Συνεχίζεται η διακοπή της πίτας της ΕΡΕ-ΕΠΕΡΕ (άρχισε το 2014)
- Ανεστάλη (2016) η επίσημη κοπή της πίτας της Β. Ελλάδας

 **Global Events**
make the difference!
Διοργάνωση Συνεδρίων - Εκδηλώσεων

Αθήνα:
Σταδίου 55Α, 555 34 Πύρρα, Αθήνα
Τηλ: 2310 247734, 2310 247743, φαξ: 2310 247746
Email: info@globalevents.gr

Αθήνα:
Αγγέλου Μεταξά 21, Εμπορικό Κέντρο Galleria
166 75 Πλυφόρα
Τηλ: 210 3250260, φαξ: 210 3250260
Email: athena@globalevents.gr

www.globalevents.gr

2. ΝΕΟ site ΕΡΕ-ΕΠΕΡΕ

- Άρχισε να λειτουργεί στο www.er.gr από τις 17/4
 - Νέος σχεδιασμός, συνεχής ενημέρωση (από τις γραμματείες της ΕΡΕ)
 - Φιλοξενία του περιοδικού (προσωρινά)
 - Επιστημονική & Επαγγελματική ενημέρωση
 - Δυνατότητα διαβούλευσης μελών
 - Αποστολή newsletter στα μέλη
 - Δυνατότητα συνεχούς ανανέωσης



ΕΛΛΗΝΙΚΗ ΡΕΥΜΑΤΟΛΟΓΙΚΗ ΕΤΑΙΡΕΙΑ
& ΕΠΑΓΓΕΛΜΑΤΙΚΗ ΕΝΩΣΗ ΡΕΥΜΑΤΟΛΟΓΩΝ ΕΛΛΑΔΟΣ

Αρχική

Forum

Διαβούλευση

Εθνικό Συμβούλιο

Επικοινωνία

Links

Εγγραφή

Είσοδος

Η ΕΤΑΙΡΕΙΑ

ΕΠΙΣΤΗΜ. ΕΝΗΜΕΡΩΣΗ

ΤΟ ΠΕΡΙΟΔΙΚΟ

ΕΠΑΓΓ. ΕΠΙΤΡΟΠΗ

ΑΝΑΚΟΙΝΩΣΕΙΣ

ΕΚΔΗΛΩΣΕΙΣ

Καλώς ήρθατε στον επίσημο δικτυακό τόπο της Ελληνικής Ρευματολογικής Εταιρείας & Επαγγελματικής Ένωσης Ρευματολόγων Ελλάδας (Ε.Ρ.Ε.-ΕΠ.Ε.Ρ.Ε.)

Χαιρετισμός του Προέδρου

Δείτε ανακοινώσεις του ΔΣ

ΤΟ ΠΕΡΙΟΔΙΚΟ ΤΗΣ
ΕΡΕ-ΕΠΕΡΕ



MEDITERRANEAN JOURNAL
OF RHEUMATOLOGY
ΕΛΛΗΝΙΚΗ ΡΕΥΜΑΤΟΛΟΓΙΑ

ΕΞΕΛΙΞΕΙΣ
ΣΤΗ ΡΕΥΜΑΤΟΛΟΓΙΑ

Επίκαιρα άρθρα από τη διεθνή
βιβλιογραφία.

ΕΝΗΜΕΡΩΣΗ

ΠΡΟΚΗΡΥΞΗ ΕΡΕΥΝΗΤΙΚΩΝ ΠΡΩΤΟΚΟΛΛΩΝ ΤΗΣ ΕΡΕ-ΕΠΕΡΕ ΓΙΑ ΤΟ 2016

ΠΡΟΚΗΡΥΞΗ ΥΠΟΤΡΟΦΙΩΝ ΤΗΣ ΕΡΕ-ΕΠΕΡΕ ΓΙΑ ΤΟ 2016

ΠΡΟΣΚΛΗΣΗ ΓΙΑ ΘΕΛΟΝΤΙΚΗ ΣΤΕΛΕΧΩΣΗ ΜΕ ΡΕΥΜΑΤΟΛΟΓΟΥΣ ΤΩΝ
ΑΝΟΙΧΤΩΝ ΠΟΛΥΓΙΑΤΡΕΙΩΝ ΤΩΝ «ΓΙΑΤΡΩΝ ΤΟΥ ΚΟΣΜΟΥ»

ΕΠΑΓΓΕΛΜΑΤΙΚΗ
ΕΠΙΤΡΟΠΗ

- Ενημέρωση
- Επαγγελματικά θέματα
- Ζητήματα ειδικευομένων

NEWSLETTER ΕΡΕ-ΕΠΕΡΕ



ΕΚΔΗΛΩΣΕΙΣ ΕΡΕ - ΕΠΕΡΕ

ΔΙΕΘΝΗ ΡΕΥΜΑΤΟΛΟΓΙΚΑ
ΣΥΝΕΔΡΙΑ

ΠΑΝΕΛΛΗΝΙΑ ΕΝΗΜΕΡΩΤΙΚΗ
ΕΚΣΤΡΑΤΕΙΑ ΕΡΕ-ΕΠΕΡΕ

ΕΘΝΙΚΟ ΣΧΕΔΙΟ ΔΡΑΣΗΣ ΓΙΑ
ΤΙΣ ΡΕΥΜΑΤΙΚΕΣ ΠΑΘΗΣΕΙΣ

Screenshot Added
A screenshot was added to your Dropbox.

3. ΠΕΡΙΟΔΙΚΟ MJR



MEDITERRANEAN JOURNAL
OF RHEUMATOLOGY
ΕΛΛΗΝΙΚΗ ΡΕΥΜΑΤΟΛΟΓΙΑ



Διευθυντές Σύνταξης:

- ΛΑΖΑΡΟΣ ΣΑΚΚΑΣ
- ΓΕΩΡΓΙΟΣ ΚΗΤΑΣ

Βοηθοί Διευθυντές Σύνταξης:

- ΔΗΜΗΤΡΙΟΣ ΜΠΟΓΔΑΝΟΣ
- ΘΕΟΔΩΡΟΣ ΔΗΜΗΤΡΟΥΛΑΣ

Ευρεία Ελληνική Συντακτική Επιτροπή
(38 μέλη)

Ενέργειες 2015

- Ανάθεση σε εκδότη (Convin)
- Ανεύρεση χορηγών
- Διεθνής κατοχύρωση του σήματος
- 2 δίγλωσσα τεύχη on line στο site της ΕΡΕ
- Πρωτότυπα μόνο άρθρα (δίγλωσσα)
- 3 ευρείες συνεδριάσεις Δ/σης – ΕΡΕ
- Σεμινάριο έκδοσης στη Θεσ/κη
- Γραφεία περιοδικού
- Πρόσληψη editorial assistant (κα Δεναξιά)

ΠΡΟΓΡΑΜΜΑΤΙΣΜΟΣ 2016



MEDITERRANEAN JOURNAL OF RHEUMATOLOGY

ΕΛΛΗΝΙΚΗ ΡΕΥΜΑΤΟΛΟΓΙΑ

- Διαμορφώνεται δικό του site (logic one)
- Σύμβουλος εκδόσεων: Dr Armen Gasparyan
- Διαμορφώνεται διεθνές Editorial Board
- Προσέλκυση άρθρων από ξένους συγγραφείς
- 4 τεύχη ανά έτος – Αγγλόφωνα κυρίως άρθρα (≥ 7 ανά τεύχος)
- Προώθηση στην περιοχή της ΝΑ Ευρώπης και Μέσης Ανατολής

Τελικός στόχος η ένταξη σε βάσεις δεδομένων σε 2-3 έτη (Scopus)

4. ΣΥΝΕΧΙΖΟΜΕΝΗ ΕΚΠΑΙΔΕΥΣΗ



Newsletter «Εξελίξεις στην Ρευματολογία»

- 2 φορές την εβδομάδα

Επιμελητής: κ. Νίκας

Επόπτες: κ.κ. Μποκή και Ηλιόπουλος

EULAR Textbook on Rheumatic Diseases 2015

Εποπτεία κ. Βαϊόπουλος

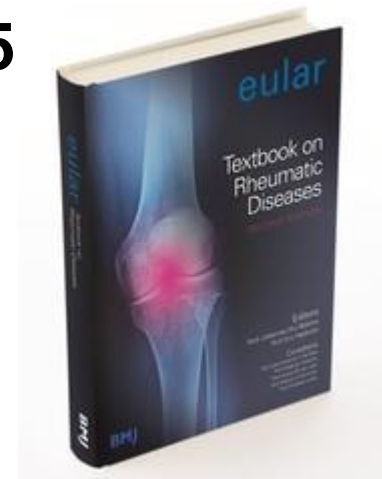

Η τελική πρόταση της BMJ κόστιζε:

- 25.000 € και επί πλέον δικαιώματα εφόσον πωλείτο >50 €
- 25.000 € για τη μεταφραστική ομάδα στην Ελλάδα
- Εκτύπωση στην Αγγλία και αποστολή τευχών (on line δεν έγινε αποδεκτό)
- Διαβούλευση στο site της ΕΡΕ-ΕΠΕΡΕ
 - δεν υπήρχαν αρκετές θετικές τοποθετήσεις συναδέλφων

ΔΣ 26/6 αποφασίστηκε ομοφώνως:

- **Η αναστολή του project μετάφρασης**
- **Η αγορά και η διανομή ενός βιβλίου σε κάθε κέντρο ειδικότητας**

Ηλεκτρονική Βιβλιοθήκη ΕΡΕ-ΕΠΕΡΕ Διεθνών Επιστημονικών Περιοδικών

Στο site της ΕΡΕ-ΕΠΕΡΕ

- **Annals of the Rheumatic Diseases**
- **Arthritis and Rheumatology**
- **Clinical and Experimental Rheumatology**
- **Nature Reviews Rheumatology**
- **Rheumatology - Oxford**

Μείωση δαπάνης κατά 25% (από 20.000 σε 15.000 €)
με την αφαίρεση ενός περιοδικού (J Rheumatol)

5. ΠΑΝΕΛΛΗΝΙΑ ΕΝΗΜΡΩΤΙΚΗ ΕΚΣΤΡΑΤΕΙΑ

- **Site**
- **Media plan**
 - Social media
 - TV, Radio
 - Τύπος (δελτία, καταχωρήσεις,
 - Συνεντεύξεις τύπου
- **Εκδηλώσεις κοινού**
- **Έντυπα**



www.tosomasoumilaei.gr

Πλάνο ενεργειών 2015...

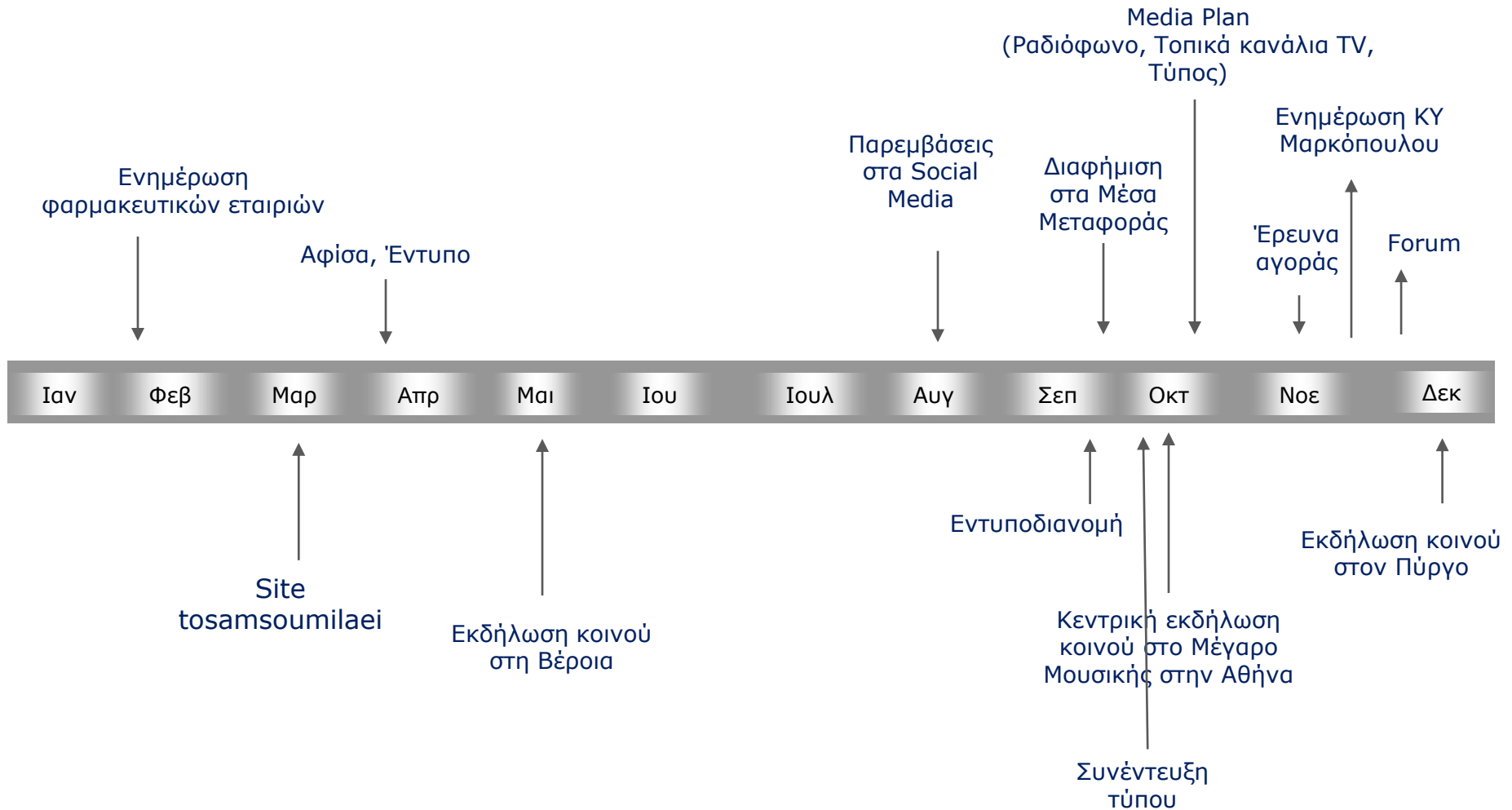



το
σώμα σου
μιλάει
άκουσέ το!

Καλώς ήρθατε στο **tosomasoumilaei.gr**

Στόχος μας είναι να δημιουργήσουμε ένα ολοκληρωμένο portal ενημέρωσης του κοινού για το σύνολο των ρευματικών παθήσεων και το ρόλο του ρευματολόγου.

ΜΑΘΕΤΕ ΠΕΡΙΣΣΟΤΕΡΑ

Νέα Ενώσεις Ασθενών Διαχειριστές Επικοινωνία

Facebook, RSS, and Phone icons with number 210 6545243

ΑΡΧΙΚΗ ΡΕΥΜ. ΠΑΘΗΣΕΙΣ ΦΑΡΜΑΚΑ ΡΕΥΜΑΤΟΛΟΓΟΙ ΣΥΜΒΟΥΛΕΣ ΗΜΕΡΕΣ ΥΓΕΙΑΣ

ΕΘΝΙΚΟ ΣΥΜΒΟΥΛΙΟ ΓΙΑ ΤΙΣ ΡΕΥΜΑΤΙΚΕΣ ΠΑΘΗΣΕΙΣ

ΠΑΝΕΛΛΗΝΙΑ ΕΝΗΜΕΡΩΤΙΚΗ ΕΚΣΤΡΑΤΕΙΑ
FORUM ΤΩΝ STAKEHOLDERS

ΒΕΛΤΙΣΤΟΠΟΙΗΣΗ ΤΗΣ ΑΝΤΙΜΕΤΩΠΙΣΗΣ ΤΩΝ ΡΕΥΜΑΤΙΚΩΝ ΠΑΘΗΣΕΩΝ

Κυριακή 29 Νοεμβρίου 2015
09:30 – 18:30 μμ

Συνεδριακή Αίθουσα ΕΡΕ-ΕΠΕΡΕ
Λ. Μεσογείων 397, Αγ. Παρασκευή

ΤΕΛΙΚΟ ΠΡΟΓΡΑΜΜΑ

ΣΥΜΜΕΤΕΧΟΥΝ
Μέλη της ΕΡΕ-ΕΠΕΡΕ και των Ενώσεων Ασθενών • Εκπαιδευτικοί Βελτιωμένοι φορείτες Παρηγορητές εκπαιδευτικοί Φαρμακευτικών Επιχειρήσεων

Βρείτε ένα Ρευματολόγο κοντά σας

Εντοπίστε μέσα από ένα διαδραστικό χάρτη Google Maps το κοντινότερο ρευματολόγο σε ολόκληρη την Ελλάδα! >

Έχετε απορίες σχετικά με κάποια ρευματική πάθηση;

Στείλτε μας την ερώτησή σας και σύντομα κάποιος ειδικός από την ομάδα εργασίας θα σας απαντήσει.

ΑΠΟΣΤΟΛΗ ΕΡΩΤΗΣΗΣ

Ενημερωθείτε για τις Ρευματικές Παθήσεις και συμβουλευτείτε το Ρευματολόγο
Σάββατο 03 Οκτ 2015

Εκπομπές Υγείας
Τρίτη 03 Νοέ 2015

όλα τα νέα >

https://www.facebook.com/pages/Tosomasoumilaei/877433972269019

File Edit View Favorites Tools Help

Google Search Share More >>

Google™ This page is in Greek. Translate it using Google Toolbar? Not in Greek? Help us improve
The content of this secure page will be sent to Google for translation using a secure connection. Learn more

Tosomasoumilaei Takis Αρχική σελίδα 20+ 12 7

www.tosomasoumilaei.gr

το σώμα σου μιλάει άκουσέ το!

Tosomasoumilaei
Υγεία/Ιατρικά/Φαρμακευτικά

Σας αρέσει Μήνυμα

Χρονολόγιο Πληροφορίες Φωτογραφίες Σε πόσους αρέσει Βίντεο

Αρέσει σε 621 άτομα στον Τάσος Σαλβάνος και 51 ακόμα φίλους

Προσκαλέστε φίλους να δηλώσουν ότι τους αρέσει η Σελίδα

ΠΛΗΡΟΦΟΡΙΕΣ >

Ζητήστε να μάθετε τη διεύθυνση του χρήστη Tosomasoumilaei

Ζητήστε τον αριθμό τηλεφώνου του χρήστη Tosomasoumilaei

http://www.tosomasoumilaei.gr/

Κατάσταση Φωτογραφία/Βίντεο

Tosomasoumilaei από Σύλλογος Ρευματοπαθών Κρήτης 39 ΛΕΠΤΑ ·

Εpidermia Βίντεο Cinema
Βίντεο του Εpιδέρμια, με μήνυμα ευαισθητοποίησης του κοινού για τη μη μεταδοτικότητα της Νόσου. Με

ΔΙΑΧΕΙΡΙΣΤΕΣ

Υπεύθυνη:
ΕΥΑΓΓΕΛΙΑ ΚΑΤΑΞΑΚΗ

Συνεργάτες Ιατροί:
ΦΟΙΒΗ ΕΛΕΥΘΕΡΙΑΔΟΥ
ΧΑΡΑΛΑΜΠΟΣ ΠΑΠΑΓΟΡΑΣ
ΣΠΥΡΟΣ ΝΙΚΑΣ
ΔΗΜΟΣ ΠΑΤΡΙΚΟΣ

Ψυχολόγος:
ΚΕΛΛΥ ΜΠΟΥΣΙΑ

Φυσικοθεραπεύτρια:
ΠΑΛΙΝΑ ΚΑΡΑΚΑΣΙΔΟΥ

ΡΕΥΜΑΤΙΚΕΣ ΠΑΘΗΣΕΙΣ



ΕΘΝΙΚΟ ΣΥΜΒΟΥΛΙΟ
ΓΙΑ ΤΙΣ ΡΕΥΜΑΤΙΚΕΣ ΠΑΘΗΣΕΙΣ

Μπορούμε
να σταματήσουμε
την αναπηρία!

- > ΠΡΩΙΜΗ ΔΙΑΓΝΩΣΗ
- > ΕΓΚΑΙΡΗ ΘΕΡΑΠΕΙΑ



;

Πρήζονται
και πονάνε
τα χέρια και
τα πόδια μου

το
σώμα σου
μιλάει
άκουσέ το!

Συμβουλευτείτε
ΡΕΥΜΑΤΟΛΟΓΟ

www.tosomasoumilaei.gr

Αναρτήσεις σε portals υγείας

ΡΕΥΜΑΤΙΚΕΣ ΠΑΘΗΣΕΙΣ



ΕΘΝΙΚΟ ΣΥΜΒΟΥΛΙΟ
ΓΙΑ ΤΙΣ ΡΕΥΜΑΤΙΚΕΣ ΠΑΘΗΣΕΙΣ

Μπορούμε
να σταματήσουμε
την αναπηρία!

- > ΠΡΩΙΜΗ ΔΙΑΓΝΩΣΗ
- > ΕΓΚΑΙΡΗ ΘΕΡΑΠΕΙΑ



Η Αλεξάνδρα
είναι νέα,
αισιόδοξη,
δυναμική...

Είναι μία από τους περίπου
100.000 ασθενείς στην
Ελλάδα που πάσχουν από
Ρευματοειδή Αρθρίτιδα και
θεραπεύονται κατάλληλα

το
σώμα σου
μιλάει
άκουσέ το!

www.tosomasoumilaei.gr

Συμβουλευτείτε Ρευματολόγο

TV – κανάλια εθνικής εμβέλειας (ΕΣΡ)



Ραδιοφωνικοί σταθμοί Αθήνας

- Alpha Radio
- Antenna
- Easy 972
- Ρυθμός 949
- Sport24
- ΒΗΜΑ FM
- ΜΕΛΩΔΙΑ FM



TV Κανάλια επαρχίας

- ΣΥΝΕΝΤΕΥΞΕΙΣ
σε εκπομπές Υγείας

Τηλεοπτικός σταθμός	Περιοχή
ΚΡΗΤΗ TV και μέσω του ΟΤΕ TV	ΚΡΗΤΗ (ΗΡΑΚΛΕΙΟ) και υπόλοιπη Ελλάδα ψηφιακά
TRT	ΒΟΛΟΣ
ΗΛΕΚΤΡΑ TV	ΚΟΡΙΝΘΟΣ
ΔΕΛΤΑ TV	ΑΛΕΞΑΝΔΡΟΥΠΟΛΗ
ΚΑΝΑΛΙ ΕΝΑ	ΛΑΜΙΑ
CENTER TV	ΚΑΒΑΛΑ
WEST CHANNEL	ΚΟΖΑΝΗ
ΛΕΡΑΝΤΟ	ΝΑΥΠΑΚΤΟΣ - ΑΓΡΙΝΙΟ
ART TV	ΑΡΤΑ
ΧΑΛΚΙΔΙΚΗ TV	ΧΑΛΚΙΔΙΚΗ
SUPER B	ΠΑΤΡΑ
ΜΕΣΟΓΕΙΟΣ TV	ΚΑΛΑΜΑΤΑ
STAR TV	ΔΡΑΜΑ

ΟΡΤ TV	ΠΥΡΓΟΣ
ΠΕΛΛΑ TV	ΓΙΑΝΝΙΤΣΑ
ΚΑΝΑΛΙ 6	ΞΑΝΘΗ
ΤΗΛΕΠΙΛΟΓΕΣ	ΣΕΡΡΕΣ
NTV	ΑΓΡΙΝΙΟ
CORFU CHANNEL	ΚΕΡΚΥΡΑ
ΙΡΙΔΑ TV	ΡΟΔΟΣ
ΑΛΗΘΕΙΑ TV	ΧΙΟΣ
ΖΕΥΣ TV	ΝΑΞΟΣ
TVM	ΜΥΤΙΛΗΝΗ
ΕΡΖ	ΖΑΚΥΝΘΟΣ
ΒΗΜΑ TV	ΙΩΑΝΝΙΝΑ
ΣΑΜΙΑΚΗ ΤΗΛΕΟΡΑΣΗ	ΣΑΜΟΣ
ΣΗΤΕΙΑ TV	ΚΡΗΤΗ (ΣΗΤΕΙΑ)
CHANNEL 4U	ΚΡΗΤΗ
MEDICALTV	διαδικτυακό κανάλι
IATOR.GR	διαδικτυακό περιοδικό υγείας

ΕΚΔΗΛΩΣΗ ΣΤΟ ΜΕΓΑΡΟ ΜΟΥΣΙΚΗΣ ΑΘΗΝΩΝ

ΠΡΟΣΚΛΗΣΗ



**ΕΘΝΙΚΟ ΣΥΜΒΟΥΛΙΟ
ΓΙΑ ΤΙΣ ΡΕΥΜΑΤΙΚΕΣ ΠΑΘΗΣΕΙΣ**

ΡΕΥΜΑΤΙΚΕΣ ΠΑΘΗΣΕΙΣ

- > ΠΡΩΙΜΗ ΔΙΑΓΝΩΣΗ
- > ΕΓΚΑΙΡΗ ΘΕΡΑΠΕΙΑ
- > ΠΡΟΛΗΨΗ ΤΗΣ ΑΝΑΠΗΡΙΑΣ

> ΜΕΓΑΡΟ ΜΟΥΣΙΚΗΣ ΑΘΗΝΩΝ

Διεθνές Συνεδριακό Κέντρο
Αίθουσα Σκαλκώτας II

> ΔΕΥΤΕΡΑ 12 ΟΚΤΩΒΡΙΟΥ

> 5:30-9:30 μμ

Θα ακολουθήσει καλλιτεχνική εκδήλωση με τους Ελένη Τσαλιγοπούλου & Boğaz musique



ΠΑΓΚΟΣΜΙΑ ΗΜΕΡΑ ΑΡΘΡΙΤΙΔΑΣ

ΑΝΟΙΧΤΗ ΕΚΔΗΛΩΣΗ ΕΝΗΜΕΡΩΣΗΣ ΚΟΙΝΟΥ



Street Events

- Πλ. Αριστοτέλους (Θεσ/κη)
- Αεροδρόμιο (Ε. Βενιζέλος)
- Δ. Αεροπαγίτου
- Κοράη
- Mc Arthur Shopping Center



Διαφήμιση στα Λεωφορεία της Αθήνας

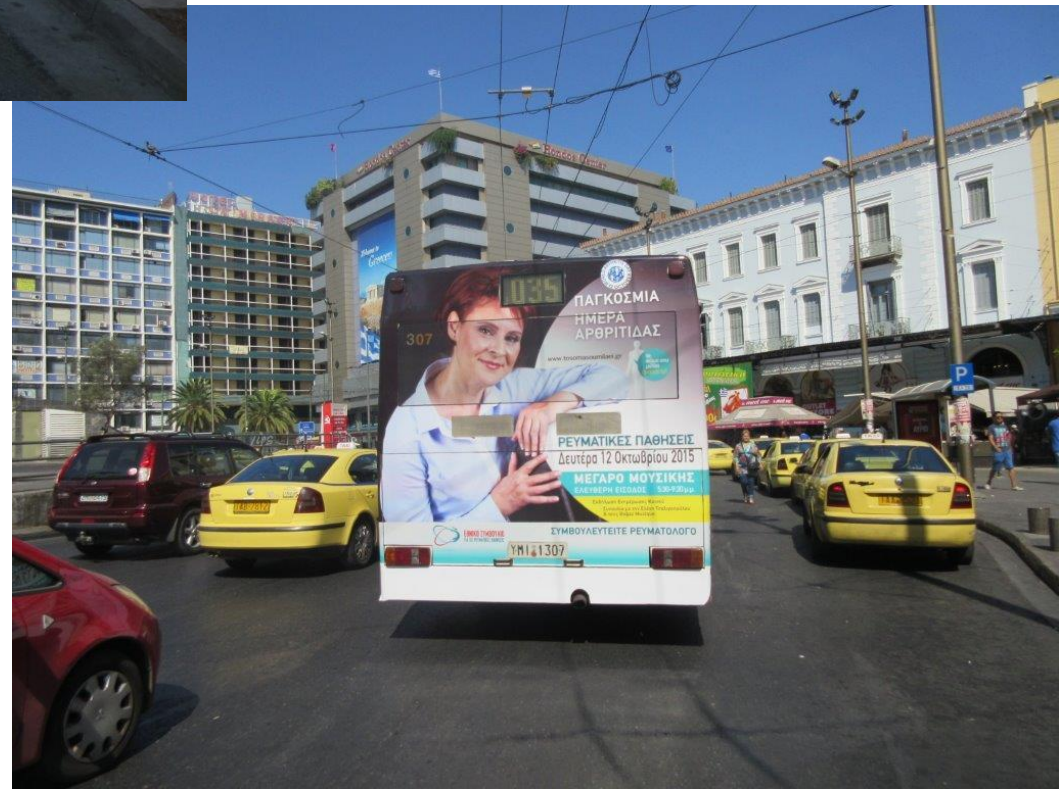

450 άτομα - Ελάχιστοι Ρευματολόγοι



ΕΚΔΗΛΩΣΗ ΚΟΙΝΟΥ

ΟΙ
ρευματοπάθειες
στον
21^ο αιώνα

Το
σώμα σου
μιλάει
άκουσέ το!

www.tosomasoumilaei.gr

ΕΚΔΗΛΩΣΕΙΣ ΣΤΗΝ ΕΠΑΡΧΙΑ

ΕΚΔΗΛΩΣΗ ΚΟΙΝΟΥ

ΟΙ
ρευματοπάθειες
στον
21^ο αιώνα

Το
σώμα σου
μιλάει
άκουσέ το!

www.tosomasoumilaei.gr

18.30-21.00 ΤΕΤΑΡΤΗ
13 ΜΑΪΟΥ 2015

ΑΝΤΩΝΙΑΔΕΙΟΣ ΣΤΕΓΗ ΓΡΑΜΜΑΤΩΝ ΚΑΙ ΤΕΧΝΩΝ ΔΗΜΟΥ ΒΕΡΟΙΑΣ

ΒΕΡΟΙΑ

ΦΟΡΕΑΣ ΕΚΔΗΛΩΣΗΣ

ΣΥΝΔΙΟΡΓΑΝΩΤΗΣ



ΕΛΛΗΝΙΚΗ ΡΕΥΜΑΤΟΛΟΓΙΚΗ ΕΤΑΙΡΕΙΑ
&
ΕΠΑΓΓΕΛΜΑΤΙΚΗ ΕΝΩΣΗ ΡΕΥΜΑΤΟΛΟΓΩΝ ΕΛΛΑΔΟΣ
ΕΠΙΤΡΟΠΗ Β. ΕΛΛΑΔΟΣ



ΣΥΛΛΟΓΟΣ ΓΟΝΕΩΝ
ΚΑΙ ΚΗΔΕΜΟΝΩΝ ΤΩΝ
ΠΑΙΔΙΩΝ ΜΕ ΧΡΟΝΙΕΣ
ΡΕΥΜΑΤΟΠΑΘΕΙΕΣ

Υπό την αιγίδα του Ιατρικού Συλλόγου Βέροιας

ΟΡΓΑΝΩΣΗ - ΠΛΗΡΟΦΟΡΙΕΣ

PCO CONVIN S.A.

Κ. Βάρναλη 29, 15233 Χαλάνδρι, Αθήνα

[T] +30 210 6833600

[F] +30 210 6847700

congress@pco-convin.gr

www.pco-convin.gr

11.00-13.30 ΚΥΡΙΑΚΗ

6 ΔΕΚΕΜΒΡΙΟΥ 2015

ΑΙΘΟΥΣΑ ΕΚΔΗΛΩΣΕΩΝ ΠΕΡΙΦΕΡΕΙΑΚΗΣ ΕΝΩΣΗΣ
ΔΗΜΩΝ ΔΥΤΙΚΗΣ ΕΛΛΑΔΑΣ

ΠΥΡΓΟΣ ΗΛΕΙΑΣ

ΦΟΡΕΑΣ ΕΚΔΗΛΩΣΗΣ



ΣΥΝΔΙΟΡΓΑΝΩΤΕΣ



ΕΛΕΑΝΑ ΠΑΤΡΑΣ
ΕΛΕΑΝΑ ΠΥΡΓΟΥ



ΣΥΛΛΟΓΟΣ ΡΕΥΜΑΤΟΠΑΘΩΝ
ΠΑΤΡΑΣ

ΟΡΓΑΝΩΣΗ - ΠΛΗΡΟΦΟΡΙΕΣ

PCO CONVIN S.A.

Κ. Βάρναλη 29, 15233 Χαλάνδρι, Αθήνα

[T] +30 210 6833600

[F] +30 210 6847700

congress@pco-convin.gr

www.pco-convin.gr

ΕΝΤΥΠΟ

ΡΕΥΜΑΤΙΚΕΣ ΠΑΘΗΣΕΙΣ

- Πόνος;
- Πρήξιμο στις αρθρώσεις;
- Δυσκολία στην κίνηση;
- Αδυναμία; Κόπωση;
- Εξάνθημα; Στεγνά μάτια;
- Μελανά δάκτυλα; Σκληρό δέρμα;
- Αναίτια κατάγματα;

ΟΤΑΝ ΤΑ ΣΥΜΠΤΩΜΑΤΑ ΕΠΙΜΕΝΟΥΝ ΣΕ ΟΠΟΙΔΗΠΟΤΕ ΗΛΙΚΙΑ

ενημερώσου

το σώμα σου μιλάει άκουσέ το!

www.tosomasoumilaei.gr

ΕΘΝΙΚΟ ΣΥΜΒΟΥΛΙΟ ΓΙΑ ΤΙΣ ΡΕΥΜΑΤΙΚΕΣ ΠΑΘΗΣΕΙΣ

- ΡΕΥΜΑΤΟΕΙΔΗΣ ΑΡΘΡΙΤΙΔΑ
- ΑΓΚΥΛΟΠΟΙΗΤΙΚΗ ΣΠΟΝΔΥΛΑΡΘΡΙΤΙΔΑ
- ΨΩΡΙΑΣΙΚΗ ΑΡΘΡΙΤΙΔΑ
- ΣΥΣΤΗΜΑΤΙΚΟΣ ΕΡΥΘΗΜΑΤΩΔΗΣ ΛΥΚΟΣ
- ΝΕΑΝΙΚΗ ΙΔΙΟΠΑΘΗΣ ΑΡΘΡΙΤΙΔΑ
- ΣΚΛΗΡΟΔΕΡΜΑ
- ΣΥΣΤΗΜΑΤΙΚΕΣ ΑΓΓΕΙΙΤΙΔΕΣ
- ΠΟΛΥΜΥΟΣΙΤΙΔΑ-ΔΕΡΜΑΤΟΜΥΟΣΙΤΙΔΑ
- ΡΕΥΜΑΤΙΚΗ ΠΟΛΥΜΥΑΛΓΙΑ
- ΟΥΡΙΚΗ ΑΡΘΡΙΤΙΔΑ
- ΟΣΤΕΟΑΡΘΡΙΤΙΔΑ
- ΟΣΤΕΟΠΟΡΩΣΗ

Επισκέψου Ρευματολόγο

- Πρώιμη διάγνωση
- Έγκαιρη Θεραπεία
- Πρόληψη της αναπηρίας

Τηλ. γραμμές υποστήριξης ασθενών
210 8237302
ΕΛ.Ε.Α.Ν.Α.
2810 226966
Σύλλογος Ρευματοπαθών Κρήτης

Ελληνική Ρευματολογική Εταιρεία & Επαγγελματική Ένωση Ρευματολόγων Ελλάδος (Ε.Ρ.Ε.-ΕΠ.Ε.Ρ.Ε.)
www.ere.gr
Ελληνική Εταιρεία Αντιρευματικού Αγώνα (ΕΛ.Ε.Α.Ν.Α.)
<http://arthritis.org.gr>
Σύλλογος Πόντων και Κιθιέμων των Παιδιών με Χρόνιες Ρευματοπάθειες
www.paa.gr
Σύλλογος Ρευματοπαθών Κρήτης
www.srcrete.gr
Δωδεκανησιακός Σύλλογος Αυτοάνοσων Νοσημάτων Αρθρίτιδας και Λύκου «ΘΑΛΕΙΑ»
<http://thalia.gr>
Σύλλογος Πόντων Παιδιών με Ρευματοπάθεια
fb:ΓονειΦΠΑ
Σύλλογος Ρευματοπαθών Πάτρας
fb: Σύλλογος Ρευματοπαθών Πάτρας
Σύλλογος Ρευματοπαθών και Φίλων Κυκλάδων (ΒΑΣΙΣ)
fb: Σύλλογος Ρευματοπαθών & Φίλων Κυκλάδων "Ισις"
Πανελλήνιος Σύλλογος Ασθενών με Ψωρίαση και Ψωριασική Αρθρίτιδα (ΕΠΙΔΕΡΜΙΑ)
www.epidermia.gr • fb: Epidermia

ΠΡΟΓΡΑΜΜΑΤΙΣΜΟΣ 2016

- Ανανέωση της σύμβασης με τον Ανάδοχο (Convin) για 1 ακόμα έτος
- Εκδηλώσεις κοινού στην Επαρχία
- Συντονισμένες δράσεις στο δρόμο
- Ενισχυμένο Media plan
- Εκπαίδευση στην Πρωτοβάθμια Φροντίδα



**ΕΘΝΙΚΟ ΣΥΜΒΟΥΛΙΟ
ΓΙΑ ΤΙΣ ΡΕΥΜΑΤΙΚΕΣ ΠΑΘΗΣΕΙΣ**

ΕΚΔΗΛΩΣΗ ΕΝΗΜΕΡΩΣΗΣ ΓΙΑ ΤΑ ΡΕΥΜΑΤΙΚΑ ΝΟΣΗΜΑΤΑ

στο Κ.Υ Μαρκοπούλου 25 Νοεμβρίου 2015

ΠΡΟΓΡΑΜΜΑ

12.30-12.45
Χαιρετισμοί

12.45-13.00
Οι ρευματικές παθήσεις με τη ματιά του παθολόγου
κ. Σεργκέι Σπύρας
(Παθολόγος- Συντονιστής Διευθυντής Κέντρου Υγείας Μαρκοπούλου)

13.00-13.15
Εθνικό σχέδιο δράσης για τις ρευματικές παθήσεις –
Ενημέρωση
κ. Τρόντζας Παναγιώτης
(Ρευματολόγος- Πρόεδρος Ελληνικής Ρευματολογικής Εταιρείας και Επαγγελματικής Ένωσης Ελλάδας)

13.15-13.35
Ρευματικές παθήσεις: Κλινική εικόνα και διάγνωση
κ. Δικαίου Σταυρούλα
(Ρευματολόγος- Μέλος Δ.Σ Ελληνικής Ρευματολογικής Εταιρείας)

13.35-13.55
Ρευματικές παθήσεις: Θεραπευτική αντιμετώπιση
κ. Γεωργιάδης Αθανάσιος
(Ρευματολόγος- Διευθυντής Ρευματολογικής Κλινικής Γ.Ν.Α. «Γ. Γεννημάτα»)

13.55-14.30
Συζήτηση

Θα ακολουθήσει ελαφρύ γεύμα



**Ρευματικές
Παθήσεις**
Πρώιμη
Διάγνωση
Έγκαιρη
Παρέμβαση

6. ΕΘΝΙΚΟ ΣΧΕΔΙΟ ΔΡΑΣΗΣ

- **Το τελικό κείμενο**

- Υιοθετήθηκε από όλες τις Ενώσεις Ασθενών
- Έγινε συνάντηση των 6 Προέδρων με τον τ. Υπουργό Υγείας κ. Π. Κουρουμπλή (21/3)
- Κατατέθηκε στο ΚΕΣΥ (3/4)
- Έγινε ενημερωτική συνάντηση με τον Πρόεδρο του ΚΕΣΥ κ. Σκανδαλάκη
- Πέρασε από την εκτελεστική επιτροπή του ΚΕΣΥ
- Συζητείται στην ολομέλεια του ΚΕΣΥ στις 15/12



- **Άρχισε να λειτουργεί το Εθνικό Συμβούλιο**

- Προτάθηκε και έγινε δεκτός ως Πρόεδρος ο κ. Γ. Κήτας

- Καλούνται οι Ενώσεις Ασθενών ως συνδιοργανωτές στις δράσεις της Ενημερωτικής Εκστρατείας

- Διοργανώθηκε στις 29/11 στα γραφεία της ΕΡΕ το 1^ο Forum των ενδιαφερομένων μερών (stakeholders)



**ΕΘΝΙΚΟ ΣΥΜΒΟΥΛΙΟ
ΓΙΑ ΤΙΣ ΡΕΥΜΑΤΙΚΕΣ ΠΑΘΗΣΕΙΣ**

ΠΑΝΕΛΛΗΝΙΑ
ΕΝΗΜΕΡΩΤΙΚΗ ΕΚΣΤΡΑΤΕΙΑ
FORUM ΤΩΝ STAKEHOLDERS

ΒΕΛΤΙΣΤΟΠΟΙΗΣΗ ΤΗΣ
ΑΝΤΙΜΕΤΩΠΙΣΗΣ ΤΩΝ
ΡΕΥΜΑΤΙΚΩΝ ΠΑΘΗΣΕΩΝ

Κυριακή 29 Νοεμβρίου 2015

09:30 – 18:30 μμ

Συνεδριακή Αίθουσα ΕΡΕ-ΕΠΕΡΕ

Λ. Μεσογείων 387, Αγ. Παρασκευή

ΤΕΛΙΚΟ ΠΡΟΓΡΑΜΜΑ

ΣΥΜΜΕΤΕΧΟΥΝ

Μέλη της ΕΡΕ-ΕΠΕΡΕ και των Ενώσεων Ασθενών • Εκπρόσωποι θεσμικών φορέων
Παρατηρητές εκπρόσωποι Φαρμακευτικών Εταιρειών

10:00 – 11:00 ΠΡΩΤΟ ΣΤΡΟΓΓΥΛΟ ΤΡΑΠΕΖΙ

«Οι Ρευματικές Παθήσεις και η διαφορετική οπτική αντιμετώπισής τους»

11:00 – 13:00 ΠΡΩΤΟ WORKSHOP

«Προβλήματα στην αντιμετώπιση των ρευματικών νοσημάτων στην Ελλάδα - η οπτική των εμπλεκόμενων μερών»

13:00 – 14:30 ΔΕΥΤΕΡΟ ΣΤΡΟΓΓΥΛΟ ΤΡΑΠΕΖΙ

«Οι Ρευματικές Παθήσεις και ο ρόλος των εμπλεκόμενων φορέων στη διαχείριση τους»

14:30 – 15:30 ΔΙΑΛΕΙΜΜΑ – Ελαφρύ Γεύμα

15:30 – 17:30 ΔΕΥΤΕΡΟ WORKSHOP

«Το Εθνικό Σχέδιο Δράσης για τις Ρευματικές Παθήσεις»

17:30 – 18:15 ΤΡΙΤΟ ΣΤΡΟΓΓΥΛΟ ΤΡΑΠΕΖΙ

«Προκλήσεις για το παρόν και το μέλλον»

ΣΤΟΧΟΙ του FORUM

- Η απόκτηση κουλτούρας διαλόγου όλων των εμπλεκομένων
- Η καταγραφή των προβλημάτων
- Η ιεράρχηση των προτεραιοτήτων
- Ο σχεδιασμός των δράσεων
- Η πρώτη συγκρότηση των επί μέρους υπο-επιτροπών

Η καθιέρωση του Forum ως ετήσιου θεσμού

- **Ολοκληρώθηκαν οι προτάσεις της ΕΡΕ-ΕΠΕΡΕ για το νέο ΕΣΠΑ**

- Συνεργαζόμενο γραφείο: DEXTERA

- Συνεργασία με συμβουλευτικά γραφεία: Mind Work και Choose

- Έγινε συνεργασία με τη διαχειριστική αρχή του Υπουργείου Υγείας και της Περιφέρειας Στερεάς Ελλάδος

- Κατατέθηκαν προτάσεις ενδιαφέροντος για 2 προγράμματα

Επιχειρησιακά Προγράμματα (ΕΣΠΑ)

Πρόταση για την Ένταξη Δράσεων σε Επιχειρησιακό Πρόγραμμα (ΕΣΠΑ 2):

ΔΡΑΣΗ 1

ΣΤΟΧΕΥΜΕΝΕΣ ΠΑΡΕΜΒΑΣΕΙΣ ΠΑΡΟΧΗΣ ΥΠΗΡΕΣΙΩΝ ΥΓΕΙΑΣ ΓΙΑ ΤΗΝ ΥΠΟΣΤΗΡΙΞΗ ΑΣΘΕΝΩΝ ΕΥΑΛΩΤΩΝ ΚΟΙΝΩΝΙΚΩΝ ΟΜΑΔΩΝ ΜΕ ΡΕΥΜΑΤΙΚΕΣ ΠΑΘΗΣΕΙΣ

ΔΡΑΣΗ 2

ΑΝΑΠΤΥΞΗ ΣΥΣΤΗΜΑΤΟΣ ΑΝΑΦΟΡΑΣ ΤΩΝ ΡΕΥΜΑΤΙΚΩΝ ΠΑΘΗΣΕΩΝ ΩΣ ΜΕΤΡΟ ΕΛΕΓΧΟΥ ΤΗΣ ΦΑΡΜΑΚΕΥΤΙΚΗΣ ΔΑΠΑΝΗΣ ΚΑΙ ΤΗΣ ΔΙΑΧΕΙΡΙΣΗΣ ΤΩΝ ΥΠΗΡΕΣΙΩΝ ΥΓΕΙΑΣ



**ΕΛΛΗΝΙΚΗ ΡΕΥΜΑΤΟΛΟΓΙΚΗ ΕΤΑΙΡΕΙΑ
& ΕΠΑΓΓΕΛΜΑΤΙΚΗ ΕΝΩΣΗ ΡΕΥΜΑΤΟΛΟΓΩΝ ΕΛΛΑΔΟΣ
(Ε.Ρ.Ε.-ΕΠ.Ε.Ρ.Ε.)**

Έτος Ιδρύσεως 1960

Αθήνα, 11/06/2015

Α.Π.:472

Προς:

Επιτελική δομή ΕΣΠΑ Υπουργείου Υγείας – ΜΟΝΑΔΑ Α΄
Γλάδστωνος 1α & Πατησίων, 106 77 Αθήνα

Κοιν.:

✓ Υπουργό Υγείας, κ. Π. Κουρουμπλή
Αριστοτέλους 17, 10443, Αθήνα
Αναπληρωτή Υπουργό Υγείας, κ. Α. Ξανθό
Αριστοτέλους 17, 10443, Αθήνα

ΘΕΜΑ

ΥΠΟΒΟΛΗ ΕΓΓΡΑΦΟΥ ΕΕΕΠ ΜΕ ΤΙΤΛΟ ΠΡΟΤΕΙΝΟΜΕΝΟΥ ΕΡΓΟΥ :
«ΑΝΑΠΤΥΞΗ ΣΥΣΤΗΜΑΤΟΣ ΑΝΑΦΟΡΑΣ ΤΩΝ ΡΕΥΜΑΤΙΚΩΝ ΠΑΘΗΣΕΩΝ ΩΣ
ΜΕΤΡΟ ΕΛΕΓΧΟΥ ΤΗΣ ΦΑΡΜΑΚΕΥΤΙΚΗΣ ΔΑΠΑΝΗΣ ΚΑΙ ΤΗΣ ΔΙΑΧΕΙΡΙΣΗΣ
ΤΩΝ ΥΠΗΡΕΣΙΩΝ ΥΓΕΙΑΣ» ΣΤΟ ΠΛΑΙΣΙΟ ΕΞΕΙΔΙΚΕΥΣΗΣ ΓΙΑ ΤΗ ΝΕΑ ΠΡΟΓ-
ΡΑΜΜΑΤΙΚΗ ΠΕΡΙΟΔΟ ΤΟΥ ΕΣΠΑ 2014-2020

Διοικητικό Συμβούλιο
2015-2016

Πρόεδρος
Παναγιώτης Τρόντζας
panatron@otenet.gr

Αντιπρόεδρος
Χαράλαμπος Μπερμπερίδης
berbbab@hol.gr

Γενική Γραμματέας
Ευαγγελία Καταξάκη

Προς

- Υπουργείο Υγείας
- Περιφέρεια Στερεάς Ελλάδος
- Περιφέρεια Κεντρικής Μακεδονίας



**ΕΛΛΗΝΙΚΗ ΡΕΥΜΑΤΟΛΟΓΙΚΗ ΕΤΑΙΡΕΙΑ
& ΕΠΑΓΓΕΛΜΑΤΙΚΗ ΕΝΩΣΗ ΡΕΥΜΑΤΟΛΟΓΩΝ ΕΛΛΑΔΟΣ
(Ε.Ρ.Ε.-ΕΠ.Ε.Ρ.Ε.)**

Έτος Ιδρύσεως 1960

Αθήνα, 11/06/2015

Α.Π.:471

Προς:

Επιτελική δομή ΕΣΠΑ Υπουργείου Υγείας – ΜΟΝΑΔΑ Α΄
Γλάδστωνος 1α & Πατησίων, 106 77 Αθήνα

Κοιν.:

Υπουργό Υγείας, κ. Π. Κουρουμπλή
Αριστοτέλους 17, 10443, Αθήνα
Αναπληρωτή Υπουργό Υγείας, κ. Α. Ξανθό
Αριστοτέλους 17, 10443, Αθήνα

ΘΕΜΑ: ΥΠΟΒΟΛΗ ΕΓΓΡΑΦΟΥ ΕΕΕΠ ΜΕ ΤΙΤΛΟ ΠΡΟΤΕΙΝΟΜΕΝΟΥ ΕΡΓΟΥ :
«ΣΤΟΧΕΥΜΕΝΕΣ ΠΑΡΕΜΒΑΣΕΙΣ ΠΑΡΟΧΗΣ ΥΠΗΡΕΣΙΩΝ ΥΓΕΙΑΣ ΓΙΑ ΤΗΝ
ΥΠΟΣΤΗΡΙΞΗ ΑΣΘΕΝΩΝ ΕΥΑΛΩΤΩΝ ΚΟΙΝΩΝΙΚΩΝ ΟΜΑΔΩΝ ΜΕ ΡΕΥΜΑΤΙ-
ΚΕΣ ΠΑΘΗΣΕΙΣ» στο πλαίσιο εξειδίκευσης για τη νέα προγραμματική περίοδο
του ΕΣΠΑ 2014-2020

Διοικητικό Συμβούλιο
2015-2016

Πρόεδρος
Παναγιώτης Τρόντζας
panatron@otenet.gr

Αντιπρόεδρος
Χαράλαμπος Μπερμπερίδης
berbbab@hol.gr

Γενική Γραμματέας
Ευαγγελία Καταξάκη
kataxaki@otenet.gr

ΠΡΟΓΡΑΜΜΑΤΙΣΜΟΣ 2016

➤ Ενεργοποίηση των μεικτών υποομάδων των 7 αξόνων:

1. Πολιτικές Υγείας
2. Ενημέρωση – Ευαισθητοποίηση
3. Μητρώα Ασθενών
4. Υποστήριξη ασθενών
5. Εθελοντισμός
6. Εκπαίδευση
7. Έρευνα

➤ Επίσημη αποδοχή από την Πολιτεία

➤ Θεσμική λειτουργία του Εθνικού Συμβουλίου

➤ Εξασφάλιση πόρων για τη χρηματοδότηση

7. ΠΑΡΕΜΒΑΣΕΙΣ ΓΙΑ ΕΠΑΓΓΕΛΜΑΤΙΚΑ ΘΕΜΑΤΑ

- **Παρέμβαση στην Εθνική Επιτροπή Συνταγογράφησης**
 - Για την άρση των μεταβατικών διατάξεων σε όλα τα Ρευματολογικά ΘΠΣ
 - Για τη διόρθωση της συνταγογράφησης του biosimilar Inflectra με την εισαγωγή του στα Ρευματολογικά ΘΠΣ (και όχι όπως τα γενόσημα)
 - Για την εισαγωγή Διαγνωστικών Ρευματολογικών Πρωτοκόλλων
- **Παρέμβαση στον ΕΟΠΥΥ (Προεδρείο Επαγγ. Επιτροπής)**
 - Για τη διόρθωση του πλαφόν
 - Για τη διόρθωση του περιορισμού της συνταγογράφησης των εργαστηριακών εξετάσεων από τους Ρευματολόγους
 - Για την κατάργηση της «Γνωμάτευσης» - συζήτηση με τον ΕΟΦ (blue box των προϊόντων)
- Δικαστική συνδρομή στην κα Ε. Βαφειάδου Μπαμπάση (κ. Μπερμπερίδης)

8. ΛΕΙΤΟΥΡΓΙΚΕΣ ΑΛΛΑΓΕΣ ΕΡΕ-ΕΠΕΡΕ

ΣΥΝΕΔΡΙΑΣΕΙΣ ΔΣ

Οι συνεδριάσεις του ΔΣ θα πραγματοποιούνται μέσω skype για τα μέλη του ΔΣ που διαμένουν εκτός

ΕΠΙΤΡΟΠΕΣ

Μόνιμη Επιτροπή για την επικαιροποίηση και παρακολούθηση των Διαγνωστικών και Θεραπευτικών Πρωτοκόλλων:

Π. Σφηκάκης, Δ. Βασιλόπουλος, Σ. Ασλανίδη, Δ. Πατρίκος, Σ. Νίκας

Ομάδα Εργασίας για την προπαρασκευή του 25^{ου} Πανελληνίου Συνεδρίου Ρευματολογίας 2016:

Δ. Βασιλόπουλος, Κ. Μποκή, Δ. Πατρίκος, Θ. Δημητρούλας, Π. Τρόντζας

ΣΥΣΚΕΨΕΙΣ

Με τις φαρμακευτικές εταιρείες

Ενημερωτική συνάντηση με εκπροσώπους των Φαρμακευτικών Εταιρειών 12/02/2015

Επιτροπή Εκπαίδευσης & Έρευνας (Συντονιστές των Ομάδων Εργασίας) 13/02/2015

Εσωτερικοί Κανονισμοί χρηματοδότησης ερευνητικών πρωτοκόλλων και υποτροφιών

Με τα μέλη των Επιτροπών ΚΕ.Π.Α. 6/3/2015

Διαμόρφωση θέσεων της ΕΡΕ-ΕΠΕΡΕ για την αναθεώρηση του κώδικα αναπηρίας των ρευματικών παθήσεων και του κανονισμού λειτουργίας των ΚΕ.Π.Α.

ΡΥΘΜΙΣΕΙΣ

- Δεν θα γίνεται συνδιοργάνωση επιστημονικών εκδηλώσεων με άλλους ρευματολογικούς φορείς, αντιθέτως εγκρίνεται η χορήγηση αιγίδας σε όποιο ρευματολογικό φορέα διοργανώνει επιστημονική εκδήλωση εφόσον υποβάλει αίτηση και αντίστοιχη έγκριση του ΕΟΦ
- Δεν θα χορηγείται αιγίδα της ΕΡΕ-ΕΠΕΡΕ για προϊόντικές εκδηλώσεις φαρμακευτικών εταιρειών (ιδίως lounge events)
- Ζητήθηκε η συνεργασία – συνδιοργάνωση των εκδηλώσεων κοινού (Βέροια) με το ΕΙΡΕ
 - Αρνητική απαντητική επιστολή του κ. Ανδριανάκου
- Απόφαση για επανεγγραφή με απόφαση της Γεν. Συνέλευσης 12/12/2015, εφόσον αποπληρώσουν τις παλαιές οφειλές τους.
- Συμβάσεις με Συμβούλους: Επικοινωνίας και Οικονομικών της Υγείας
- Μείωση αποδοχών των Γραμματέων της ΕΡΕ-ΕΠΕΡΕ (12% και 20%)

ΕΙΣΑΓΩΓΗ ΔΙΑΔΙΚΑΣΙΑΣ ΔΙΑΒΟΥΛΕΥΣΗΣ

Στο site της ΕΡΕ-ΕΠΕΡΕ www.ere.gr

Αναρτήθηκαν 3 διαβουλεύσεις (ελάχιστη συμμετοχή):

- Για τη μετάφραση του Textbook της EULAR
- Για τον εσωτερικό κανονισμό χρηματοδότησης ερευνητικών πρωτοκόλλων
- Για τον εσωτερικό κανονισμό χρηματοδότησης υποτροφιών

ΕΣΩΤΕΡΙΚΟΙ ΚΑΝΟΝΙΣΜΟΙ

- **Εργασιακών Σχέσεων ΕΡΕ-ΕΠΕΡΕ**
- **Χρηματοδότησης Ερευνητικών Πρωτοκόλλων**
- **Χρηματοδότησης Υποτροφιών**

Εσωτερικός Κανονισμός για τη συμπληρωματική κάλυψη των εξόδων συμμετοχής μελών της ΕΡΕ-ΕΠΕΡΕ σε Ρευματολογικά Συνέδρια εξωτερικού

- ❖ Οι χρηματοδοτήσεις έρευνας γίνονται μόνο μέσω ΕΛΚΕ ή ΕΛΚΕΑ
- ❖ Οι χρηματοδοτήσεις υποτροφιών γίνονται μόνο με την έκδοση τιμολογίου για τους ελεύθερους επαγγελματίες ή με απόδειξη δαπάνης για τους υπόλοιπους

ΕΚΠΡΟΣΩΠΗΣΗ ΣΤΟ ΕΞΩΤΕΡΙΚΟ

General Assembly of Delegates of EULAR (10/6/2015) στη Ρώμη ο κ. Ασλανίδης.

EULAR conference on cross-border care and health professionals mobility (13/10/2015) στις Βρυξέλλες ο κ. Νίκας

Επιτροπές της EULAR 2016-2017

- Δ. Βασιλόπουλος (Education and Training)
- Δ. Δαούσης (Investigative Rheumatology)
- Γ. Κατσιφής (Clinical Affairs)
- Μ. Τεκτονίδου (Epidemiology and Health Services Research)
- Ι. Ραφτάκης (Musculoskeletal Imaging)
- Μ. Τραχανά (Paediatric Rheumatology).

Εκπροσώπηση στη UEMS 2015-2016:

- Αχ. Γεωργιάδη
- Δ. Καρόκης

9. ΛΟΙΠΕΣ ΕΝΕΡΓΕΙΕΣ

**Position Paper της ΕΡΕ-ΕΠΕΡΕ (20/2/2015)
για την εισαγωγή και χρήση των «Biosimilars»**

Ειδική Επιτροπή (Μπούμπας, Μποκή, Πατρίκος)

- Συνεργασία με ΕΓΕ και ΕΔΑΕ – κοινό τελικό κείμενο
- Επίσημη ενημέρωση του Υπουργείου

Μετάφραση και συμπλήρωση του ερωτηματολόγιο του ACR για τα θέματα «Ιατρικής ηθικής και δεοντολογίας από μέλη της ΕΡΕ-ΕΠΕΡΕ (site)»

Υπεύθυνη Ελληνικού Προγράμματος: κ. Μαυραγάνη

ΣΥΝΕΧΙΣΗ ΠΕΡΙΟΔΙΚΗΣ ΕΚΔΟΣΗΣ NEWSLETTER ΜΕΛΩΝ ΕΡΕ-ΕΠΕΡΕ



9^ο ΤΕΥΧΟΣ - Μάιος 2015

10^ο ΤΕΥΧΟΣ - Δεκέμβριος 2015

ΣΥΝΕΡΓΑΣΙΑ ΜΕ ΤΟΥΣ «ΓΙΑΤΡΟΥΣ ΤΟΥ ΚΟΣΜΟΥ»

❖ Πρόσκληση στελέχωσης με Ρευματολόγους των Πολυϊατρείων των «Γιατρών του Κόσμου» σε Αθήνα, Θεσσαλονίκη, Πάτρα, Χανιά, Καβάλα



2015

όπου υπάρχουν άνθρωποι
wherever people are



ΕΛΛΗΝΙΚΗ ΡΕΥΜΑΤΟΛΟΓΙΚΗ ΕΤΑΙΡΕΙΑ
& ΕΠΑΓΓΕΛΜΑΤΙΚΗ ΕΝΩΣΗ ΡΕΥΜΑΤΟΛΟΓΩΝ ΕΛΛΑΔΟΣ
(Ε.Ρ.Ε.-ΕΠ.Ε.Ρ.Ε.)

Έτος Ιδρύσεως 1960



2015
όπου υπάρχουν άνθρωποι
wherever people are

Αθήνα 5 Οκτωβρίου 2015

ΕΘΕΛΟΝΤΕΣ ΡΕΥΜΑΤΟΛΟΓΟΙ
ΑΚΚΙΖΙΔΟΥ ΑΘΗΝΑ
ΚΑΡΑΜΗΤΣΙΟΥ ΒΙΚΤΩΡΙΑ
ΚΑΤΣΙΦΗΣ ΓΚΙΚΑΣ
ΞΗΡΟΓΙΑΝΝΗΣ ΓΕΩΡΓΙΟΣ
ΗΛΙΑΔΟΥ ΚΟΡΝΗΛΙΑ
ΖΩΓΡΑΦΟΥ ΑΜΑΛΙΑ
ΜΗΤΑΚΙΔΗΣ ΣΤΑΥΡΟΣ
ΣΦΕΤΣΙΟΣ ΤΗΛΕΜΑΧΟΣ
ΠΟΜΠΙΕΡΗ ΑΛΕΞΑΝΔΡΑ
ΛΑΓΟΥΔΑΚΗΣ ΑΡΙΣΤΕΙΔΗΣ
ΤΕΜΕΚΟΝΙΔΗΣ ΘΕΜΙΣΤΟΚΛΗΣ
ΤΣΙΑΚΟΥ ΕΛΕΝΗ

Διοικητικό Συμβούλιο
2015-2016

Πρόεδρος
Παναγιώτης Τρόντζας
panatron@otenet.gr

Αντιπρόεδρος
Χαράλαμπος Μπερμπερίδης
berbbab@hol.gr

Προς όλα τα μέλη της ΕΡΕ-ΕΠΕΡΕ

Θέμα: Εθελοντική στελέχωση με Ρευματολόγους των Ανοιχτών Πολυϊατρείων των «Γιατρών του Κόσμου»

ΚΑΤΕΥΘΥΝΤΗΡΙΕΣ ΟΔΗΓΙΕΣ ΕΡΕ-ΕΠΕΡΕ

Κατατέθηκαν στο ΚΕΣΥ (3/4) προς έγκριση **Κατευθυντήριες Οδηγίες:**

- Συστηματικές Αγγειίτιδες (Ομάδα κ. Βασιλόπουλου)
- Συστηματικός Ερυθηματώδης Λύκος (Ομάδα κ. Μπούμπα)
- Συστηματικό Σκληρόδερμα (Ομάδα κ. Σφηκάκη)
- Νεανική Ιδιοπαθής Αρθρίτις (Ομάδα κας Κανακούδη)

Συγκρότηση Επιτροπής για τη σύνταξη κατευθυντηρίων οδηγιών για τους εμβολιασμούς ασθενών υπό ανοσοτροποποιητικές:

- Δ. Βασιλόπουλος, Καθ. Παθολογίας –Ρευματολογίας, ΕΚΠΑ
- Φ. Κανακούδη, Ομ. Καθ. Παιδιατρικής ΑΠΘ
- Ν. Σύψας, Αν. Καθ. Παθολογίας-Λοιμωξιολόγος, ΕΚΠΑ
- Δ. Παπαδοπούλου, Ρευματολόγος
- Κ. Θωμά, Παθολόγος
- Δ. Μαρίτση, Παιδορευματολόγος

ΠΡΟΚΗΞΕΥΞΗ ΧΡΗΜΑΤΟΔΟΤΗΣΕΩΝ

- **Προκήρυξη Ερευνητικών Πρωτοκόλλων 2015-2016**
(Οκτ.- Δεκ. 2015)
 - Με βάση το νέο εσωτερικό κανονισμό
 - Μέσω των Ομάδων Εργασίας (study groups)
- **Προκήρυξη Υποτροφιών 2015-2016**
(Οκτ.- Νοέμβριος 2015)
 - Με βάση το νέο εσωτερικό κανονισμό
 - Χρηματοδότηση για εκπαίδευση/έρευνα και σε Κέντρα Εσωτερικού
- **Προκήρυξη και απονομή της Υποτροφίας Βουδούρη 2015 μέσω της Επιτροπής Β. Ελλάδος** (τελευταία φορά εκτός κεντρικής διαδικασίας)

ΟΚΤΩΒΡΙΟΣ
2015



PCO
CONVIN

ΑΠΟΤΥΠΩΣΗ ΤΗΣ ΑΝΑΓΝΩΡΙΣΙΜΟΤΗΤΑΣ ΤΗΣ
ΡΕΥΜΑΤΟΛΟΓΙΚΗΣ ΕΙΔΙΚΟΤΗΤΑΣ ΚΑΙ Ο ΒΑΘΜΟΣ
ΧΡΗΣΗΣ ΤΗΣ ΑΠΟ ΤΟΝ ΓΕΝΙΚΟ ΠΛΗΘΥΣΜΟ



ΠΑΡΑΓΓΕΛΙΑ ΕΡΕΥΝΑΣ ΔΗΜΟΣΚΟΠΙΚΗΣ (εταιρεία GPO)

ΑΠΟΤΥΠΩΣΗ ΤΗΣ ΑΝΑΓΝΩΡΙΣΙΜΟΤΗΤΑΣ
ΤΗΣ ΡΕΥΜΑΤΟΛΟΓΙΚΗΣ ΕΙΔΙΚΟΤΗΤΑΣ
ΚΑΙ Ο ΒΑΘΜΟΣ ΧΡΗΣΗΣ ΤΗΣ ΑΠΟ
ΤΟ ΓΕΝΙΚΟ ΠΛΗΘΥΣΜΟ

ΑΝΟΙΓΜΑ ΤΟΥ ΖΗΤΗΜΑΤΟΣ ΤΗΣ ΕΚΠΑΙΔΕΥΣΗΣ ΣΤΗΝ ΕΙΔΙΚΟΤΗΤΑ



ΕΛΛΗΝΙΚΗ ΡΕΥΜΑΤΟΛΟΓΙΚΗ ΕΤΑΙΡΕΙΑ & ΕΠΑΓΓΕΛΜΑΤΙΚΗ ΕΝΩΣΗ ΡΕΥΜΑΤΟΛΟΓΩΝ ΕΛΛΑΔΟΣ

Έτος Ιδρύσεως 1960

Αθήνα 9 Δεκεμβρίου 2015

Α.Π.: 510

Διοικητικό Συμβούλιο
2015-2016

Πρόεδρος
Παναγιώτης Τρόντζας

Αντιπρόεδρος
Χαράλαμπος Μπερμπερίδης

Γενική Γραμματέας
Ευαγγελία Καταξάκη

Προς τους Διευθυντές ή Υπευθύνους των Τμημάτων και Κλινικών
που εκπαιδεύουν ειδικευόμενους στη Ρευματολογία

- Αθανασίου Παναγιώτη, ΓΝΘ «Ο Άγιος Παύλος»
- Αντωνιάδη Χριστόδουλο, ΓΝΑ «Ασκληπιείο Βούλας»
- Γαζή Σουζάνα, ΓΝΑ «ΚΑΤ»
- Γεωργούντζο Αθανάσιο, ΓΝΑ «Γ. Γεννηματάς»
- Δρόσο Αλέξανδρο, Παν/κό Νοσοκομείο Ιωαννίνων
- Λίτση Σταμάτη-Νικόλαο, Παν/κό Νοσοκομείο Ρίου
- Σιδηρόπουλο Πρόδρομο, ΠΑΓΝΗ
- Σφηκάκη Πέτρο, ΓΠΝΑ «Λαϊκό»
- Σφοντούρη Χαράλαμπο, ΓΝΑ «Ευαγγελισμός»
- Τζιούφα Αθανάσιο, ΓΠΝΑ «Λαϊκό»

Σάββατο 30 Ιανουαρίου 2016

«Διαβούλευση για την κατάσταση της εκπαίδευσης στην ειδικότητα της Ρευματολογίας - Προτάσεις για παρεμβάσεις σχετικά με το curriculum της ειδικότητας, τα κέντρα άσκησης και τα κριτήρια αξιολόγησης καθώς και τον αριθμό θέσεων των ειδικευομένων - Συγκρότηση Εισηγητικής Επιτροπής».

10. ΟΙΚΟΝΟΜΙΚΗ ΔΙΑΧΕΙΡΙΣΗ

ΑΠΟΠΛΗΡΩΜΕΣ

- Τα βραβεία των ερευνητικών εργασιών του 24^{ου} Πανελληνίου Συνεδρίου Ρευματολογίας (Δεκ. 2014) στους δικαιούχους
- Τα εγκριθέντα ερευνητικά πρωτοκόλλα & υποτροφίες της προηγούμενης περιόδου (2014)
- Εξωδικαστικός συμβιβασμός και εξόφληση οφειλών Themateam στο Intercontinental από τα προηγούμενα MMP (Δεκ.2013): 30.250 Ευρώ

ΠΡΟΒΛΗΜΑΤΑ

- **ΔΙΕΚΔΙΚΗΣΗ ΟΦΕΙΛΩΝ THEMA TEAM** (132.875,57 €)

Δικηγόρος ΕΡΕ-ΕΠΕΡΕ κ. Π. Τσίτσος

- Διαταγή πληρωμής για σφραγισμένες επιταγές (56.885,66 €)
(κερίσαμε δικαστικά την ανακοπή της διαταγής πληρωμής)
- **Μήνυση** (ποινικά) για ακάλυπτη επιταγή έναντι της συζύγου του κ. Καλλιακμάνη
- **Αγωγή για τα υπόλοιπα χρωστούμενα** έναντι του φυσικού προσώπου κ. Καλλιακμάνη (ιδιόκτητη κατοικία)

- **ΚΑΤΑΣΤΑΤΙΚΗ ΔΙΑΤΑΞΗ ΓΙΑ ΤΗ ΔΙΑΘΕΣΗ ΤΩΝ ΠΟΡΩΝ**

- Υποχρέωση για πλήρη διάθεση των καθαρών εσόδων (40/30/30)
- Αποπληρωμή των λειτουργικών εξόδων από το Αποθεματικό



ΣΕ ΛΙΓΑ ΧΡΟΝΙΑ ΔΕΝ ΘΑ ΥΠΑΡΧΕΙ ΑΠΟΘΕΜΑΤΙΚΟ

ΚΑΤΑΝΟΜΗ ΧΡΗΜΑΤΟΔΟΤΗΣΗΣ 2015-2016

ΠΡΩΤΟΚΟΛΛΑ (40%)	70.000,00 €	ΠΡΟΚΗΡΥΞΗ ΠΡΩΤΟΚΟΛΛΩΝ
ΥΠΟΤΡΟΦΙΕΣ (30%)	50.000,00 €	ΠΡΟΚΗΡΥΞΗ ΥΠΟΤΡΟΦΙΩΝ
ΕΠΑΓΓΕΛΜΑΤΙΚΗ ΕΠΙΤΡΟΠΗ (30%)	53.000,00 €	ΕΝΗΜΕΡΩΤΙΚΗ ΕΚΣΤΡΑΤΕΙΑ

- **ΕΠΙΒΙΩΣΗ ΜΕ ΤΑ CAPITAL CONTROLS ΚΑΙ ΤΟΥΣ ΟΙΚΟΝΟΜΙΚΟΥΣ ΚΙΝΔΥΝΟΥΣ**
 - Έγκαιρα αποκτήσαμε ηλεκτρονική τραπεζική (Μάρτιος 2015)
 - Πρόβλεψη για εξασφάλιση του αποθεματικού της εταιρείας (Μάϊος 2015)

ΠΡΑΚΤΙΚΑ 4^{ης} ΣΥΝΕΔΡΙΑΣΗΣ Δ.Σ. ΕΡ.Ε.-ΕΠ.Ε.Ρ.Ε. (2015-2016)
Ρέθυμνο, 24/04/2015

2. Ο Πρόεδρος του Διοικητικού Συμβουλίου (ΔΣ) κ. Παναγιώτης Τρόντζας προτείνει στο ΔΣ την άμεση αξιοποίηση διαθεσίμων από το αποθεματικό της Εταιρείας σε προϊόντα χαμηλού κινδύνου (αμοιβαία κεφάλαια διαχείρισης διαθεσίμων) ελληνικά ή διεθνή που διαχειρίζεται η Τράπεζα Πειραιώς.

Τα μέλη του ΔΣ αποδέχονται ομόφωνα τις προτάσεις του Προέδρου.
Η πρόταση πρέπει να τεθεί υπόψη της Εξελεγκτικής Επιτροπής και να υλοποιηθεί εφόσον επικυρωθεί με έγγραφη συμφωνία της πλειοψηφίας των μελών της



ΕΛΛΗΝΙΚΗ ΡΕΥΜΑΤΟΛΟΓΙΚΗ ΕΤΑΙΡΕΙΑ
& ΕΠΑΓΓΕΛΜΑΤΙΚΗ ΕΝΩΣΗ ΡΕΥΜΑΤΟΛΟΓΩΝ ΕΛΛΑΔΟΣ

(Ε.Ρ.Ε.-ΕΠ.Ε.Ρ.Ε.)

Έτος Ιδρύσεως 1960

Εξελεγκτική Επιτροπή: ΝΑΙ κατά πλειοψηφία (2:1)

Αθήνα 3/5/2015
Α.Π.: 460/α

Διοικητικό Συμβούλιο
2015-2016

Πρόεδρος
Παναγιώτης Τρόντζας
panatron@otenet.gr

Αντιπρόεδρος
Χαράλαμπος Μπερμπερίδης
berbbab@hol.gr

Γενική Γραμματέας
Ευαγγελία Καταξάκη
kataxaki@otenet.gr

Ταμίας
Σταυρούλα Δικαίου
stavrouladikeou@windowslive.com

Ειδικός Γραμματέας

Εξελεγκτική Επιτροπή ΕΡΕ-ΕΠΕΡΕ
Περίοδου 2015-2016

Θέμα: «Ενημέρωση και συμφωνία για την απόφαση του ΔΣ σχετικά με τοποθέτηση διαθεσίμων της ΕΡΕ-ΕΠΕΡΕ σε προϊόντα της Τράπεζας Πειραιώς Α.Ε.»

Το παρακάτω εκλεγμένο μέλος της Εξελεγκτικής Επιτροπής της ΕΡΕ-ΕΠΕΡΕ (Περίοδου 2015-2016) Πέτρος Σφηκάκης ενημερώθηκε για την ομόφωνη απόφαση του ΔΣ της Εταιρείας σχετικά με την τοποθέτηση διαθεσίμων της ΕΡΕ-ΕΠΕΡΕ σε αμοιβαία κεφάλαια, ομόλογα ή άλλα επενδυτικά προϊόντα χαμηλού κινδύνου Ελληνικά ή Διεθνή που διαχειρίζεται η Τράπεζα Πειραιώς.

ΣΥΜΠΕΡΑΣΜΑΤΑ

Πρωθήθηκαν οι στόχοι του παρόντος ΔΣ της ΕΡΕ-ΕΠΕΡΕ:

- Διατήρηση της ενότητας της Εταιρείας
- Ανάπτυξη επιστημονικών δραστηριοτήτων νέου τύπου
- Ενεργοποίηση εκλεγμένων επιτροπών
- Αξιοποίηση όσο το δυνατόν περισσότερων συναδέλφων
- Ηλεκτρονικός εκσυγχρονισμός
- Διοικητικός εκσυγχρονισμός
- Ενίσχυση του χαρακτήρα της ΕΡΕ-ΕΠΕΡΕ ως θεσμικού παράγοντα - συνομιλητή της Πολιτείας
- Προώθηση του Εθνικού Σχεδίου Δράσης και του διαλόγου με τις Ενώσεις ασθενών
- Προώθηση Ενημερωτικής Εκστρατείας στον πληθυσμό
- Προσπάθεια χρηματοδότησης δράσεων από το νέο ΕΣΠΑ

ΕΥΧΑΡΙΣΤΙΕΣ

- **ΤΑ ΜΕΛΗ ΤΟΥ ΔΣ**
- **ΤΑ ΜΕΛΗ ΤΟΥ ΠΡΟΕΔΡΙΟΥ ΤΗΣ ΕΠΑΓΓΕΛΜΑΤΙΚΗΣ ΕΠΙΤΡΟΠΗΣ**
- **ΤΑ ΜΕΛΗ ΤΩΝ ΕΠΙΤΡΟΠΩΝ**
- **ΤΙΣ ΓΡΑΜΜΑΤΕΙΣ ΤΗΣ ΕΡΕ - ΕΠΕΡΕ**
- **ΟΣΟΥΣ ΣΥΝΕΒΑΛΑΝ ΣΤΙΣ ΕΝΕΡΓΕΙΕΣ ΚΑΙ ΔΡΑΣΕΙΣ ΤΗΣ ΕΡΕ-ΕΠΕΡΕ**